平成30年6月29日（金曜日）　県内経済の動向（普及版）　福岡県（調査統計課）編集・発行

ふくおかの経済　平成３０年６月号

生産　高水準で推移

４月の生産指数は、金属製品工業などが低下して、前月比で３か月ぶりに低下したものの、引き続き高水準で推移しています。

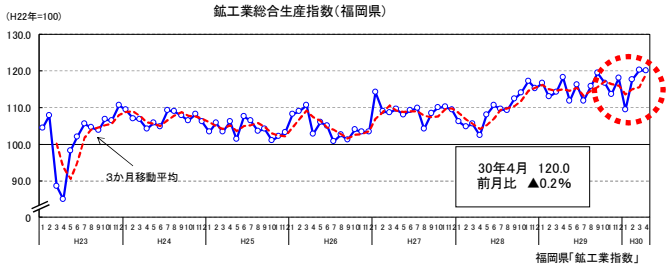

鉱工業生産指数は、平成22年の生産水準を100として、その変化を表しています。

貿易　輸出は高水準で推移、輸入は回復している

４月の輸出は、中国向け半導体等製造装置や中東向け自動車などの増加により２か月連続で前年を上回り、引き続き高水準で推移しています。

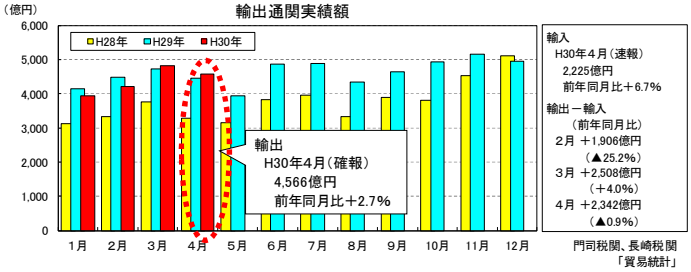

消費　緩やかに増加している

４月の百貨店・スーパー販売額は、気温が高く推移したことによる日傘等のUV関連品や化粧品・高額品が好調だったことなどから、９か月連続で前年を上回りました。

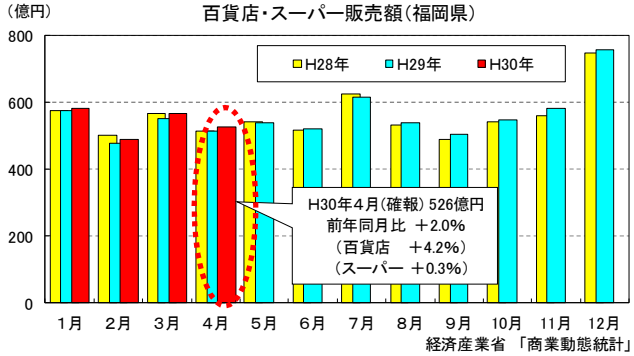

雇用　着実に改善が進んでいる

４月の有効求人倍率は1.59倍で、４か月ぶりに前月を上回り、昭和38年の統計開始以来、過去最高の水準で推移しています。

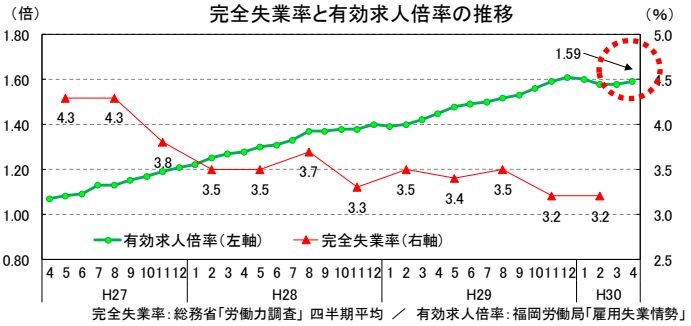

「仕事を探している人の数」に対する「企業の求人数」の割合が有効求人倍率です。
１．００倍より大きいと、人手不足を表します。

今月のトピック　W杯で注目されるロシアの現状　～意外と深い？福岡との関係～

○ロシアW杯では、連日熱い試合が繰り広げられています。今回はロシアの現状や本県とロシアの関係について紹介します。

○ロシア経済は一時期低迷していましたが、直近では緩やかな回復基調にあり、昨年1月のビザ緩和の影響で訪日客が急増しています。（図1、2）

○本県とロシアとの貿易をみると、輸出は自動車関連、輸入は液化天然ガスが主な品目です。特に明太子の原材料となる「たらこ」の輸入額は大きく、本県とロシアとの関係は意外と深いことがうかがえます。（図3、図4）。

図１　ロシアの実質GDP成長率の推移

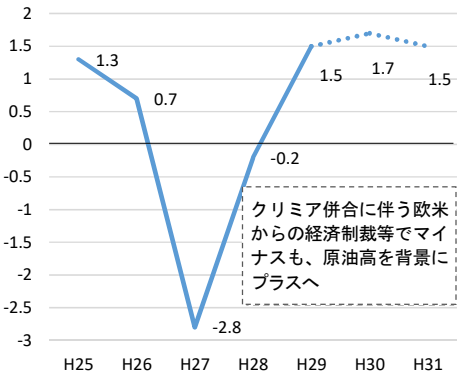

データ出所）内閣府「月例経済報告」

図２　訪日外客数（国籍：ロシア）の推移

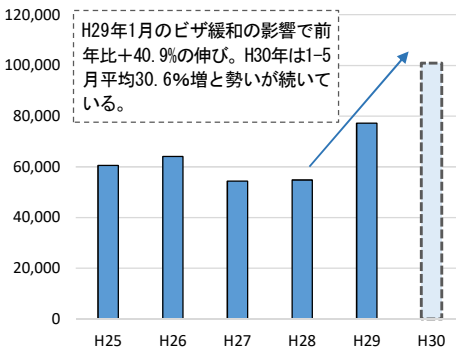

データ出所）JNTO「訪日外客統計」

図３　福岡県におけるロシアへの輸出額の推移

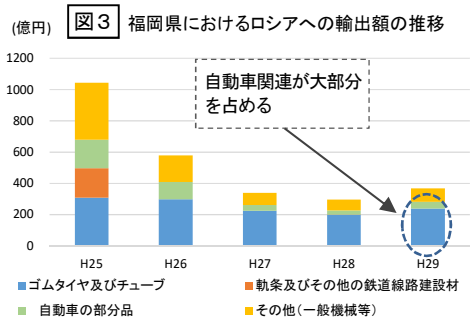

データ出所）財務省「貿易統計」

図４　福岡県におけるロシアからの輸入額の推移

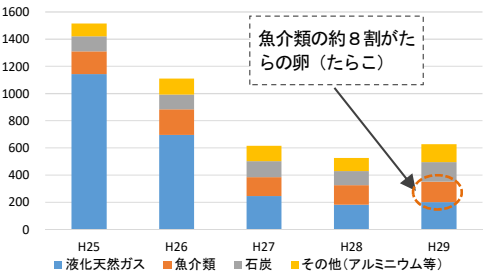

データ出所）財務省「貿易統計」

（トピック担当：分析１班　福田）