



北九州港港湾統計月報

平成29年－2017年－12月

北九州市港湾空港局物流振興課

平成30年5月2日発行



北九州港マスコットキャラクター
「スナQ」

例 言

1. この統計月報は、統計法に基づく港湾調査規則（昭和26年運輸省令第13号）によって、北九州港と内外諸港との間に出入りした船舶・貨物を調査したものを集計した。
2. 入港船舶は、荷役の有無にかかわらず、総トン数5トン以上のものを調査対象とした。
3. 海上出入貨物は船舶及び「はしけ」により出入りしたものをすべて調査対象とした。
4. 貨物のトン数は、原則としてフレート・トンを採用した。したがって容積は1.133立方メートル、重量は1,000キログラムをもって1トンとし、容積または重量のいずれか大なる方をもって計算することを原則とした。ただし、商習慣に従っている貨物は、その習慣に従った。

(注) 本統計月報は速報値のため、後日数値に変更を生ずる場合がある。

問い合わせ先
北九州市港湾空港局港営部物流振興課
TEL 093(321)5941
E-mail:portinfo@kitaqport.or.jp

目 次

1.	概要	
1. 1	平成29年12月概況	1.
1. 2	入港船舶	1.
1. 3	海上出入貨物	2.
1. 4	コンテナ貨物	2.
2.	入港船舶	
2. 1	入港船舶月別前年比較表	3.
2. 2	入港船舶用途別表	4.
3.	海上出入貨物	
3. 1	海上出入貨物月別前年比較表（トン数）	5.
3. 2	海上出入貨物外貿相手国（1月以降累計上位10カ国）	6.
3. 3	海上出入貨物品種別表	7.
4.	コンテナ貨物	
4. 1	コンテナ貨物月別前年比較表（個数）	11.
4. 2	コンテナ貨物月別前年比較表（トン数）	12.

1. 概要

1.1 平成29年12月概況

当月の入港船舶は、4,898隻で前年同月に比べ108隻(2.3%)増、船舶総トン数は、870万トンで前年同月に比べ1万トン(0.1%)減となった。

海上出入貨物は、902万トンで前年同月に比べ6万トン(0.6%)増、このうち外貿易貨物は、277万トンで前年同月に比べ10万トン(3.6%)減、内貿貨物は、625万トンで前年同月に比べ16万トン(2.7%)増となった。

一方、コンテナは実空合計個数(20フィート換算:以下TEUという)49,217個で、前年同月に比べ255個(0.5%)増、トン数は、767千トンで前年同月に比べ41千トン(5.6%)増となった。

1.2 入港船舶

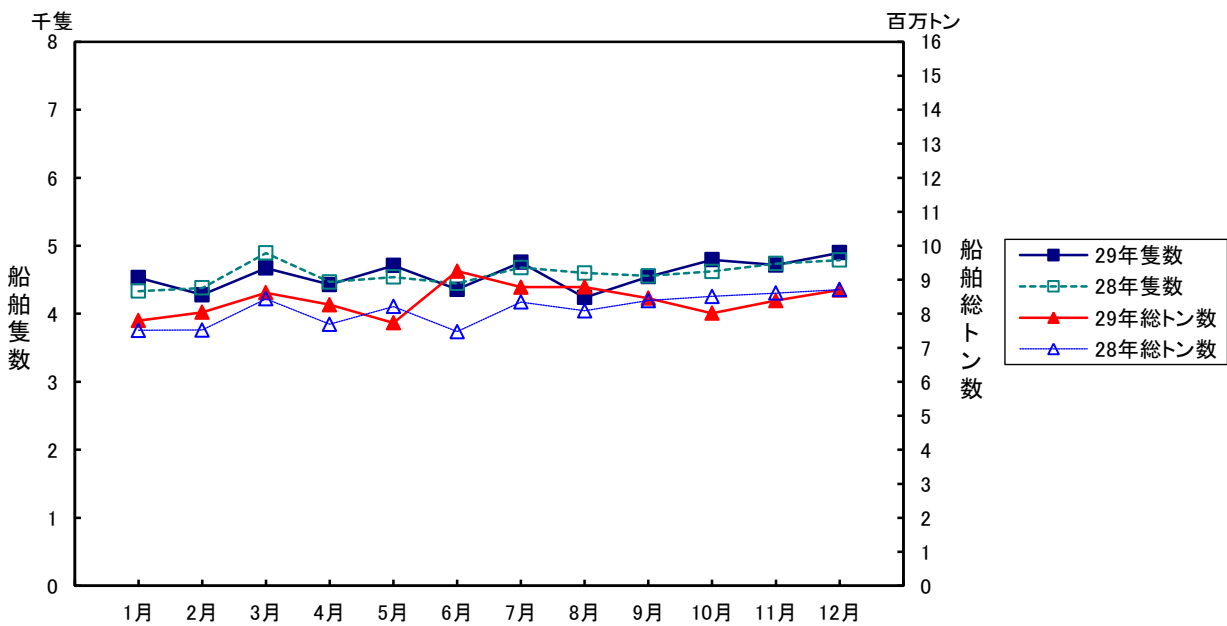

(単位:隻・総トン)

	12月		1月以降累計	
	隻数	総トン数	隻数	総トン数
合計	4,898 (102.3)	8,700,827 (99.9)	54,929 (99.8)	100,861,030 (103.4)
外航船	387 (96.5)	4,823,876 (98.5)	4,387 (99.2)	57,334,120 (106.1)
内航船	4,511 (102.8)	3,876,951 (101.6)	50,542 (99.8)	43,526,910 (100.1)

()内前年同期比

1.3 海上出入貨物

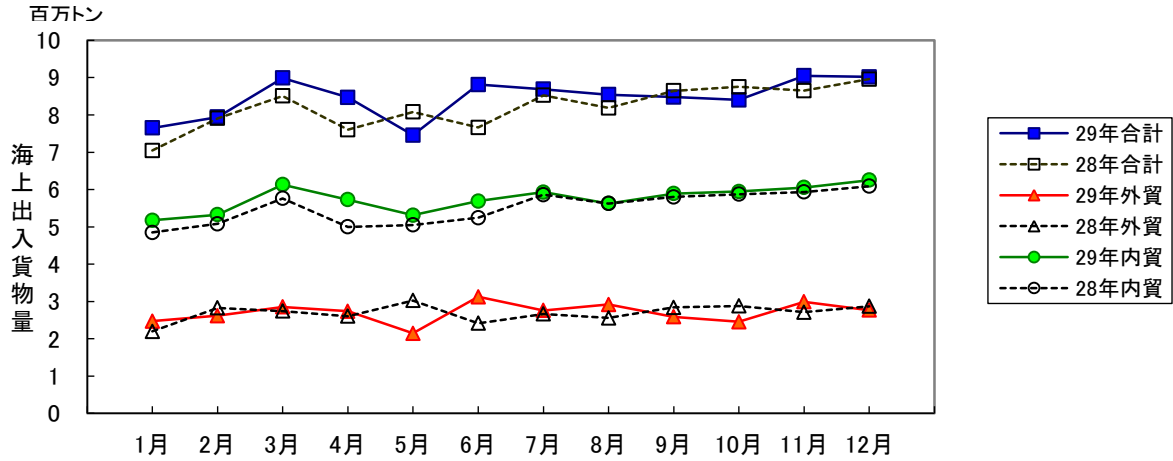

(単位:トン)

	12 月			1月以降累計		
	計	輸移出	輸移入	計	輸移出	輸移入
合計	9,017,770 (100.6)	3,639,141 (104.6)	5,378,629 (98.1)	101,500,369 (103.0)	39,984,540 (104.1)	61,515,829 (102.3)
外航貨物	2,766,952 (96.4)	696,872 (101.6)	2,070,080 (94.7)	32,436,543 (100.3)	7,385,345 (102.4)	25,051,198 (99.7)
内航貨物	6,250,818 (102.7)	2,942,269 (105.3)	3,308,549 (100.4)	69,063,826 (104.4)	32,599,195 (104.5)	36,464,631 (104.2)

()内前年同期比

1.4 コンテナ貨物

コンテナ貨物は海上出入貨物の内数である。個数は実空20フィート換算(TEU)による。

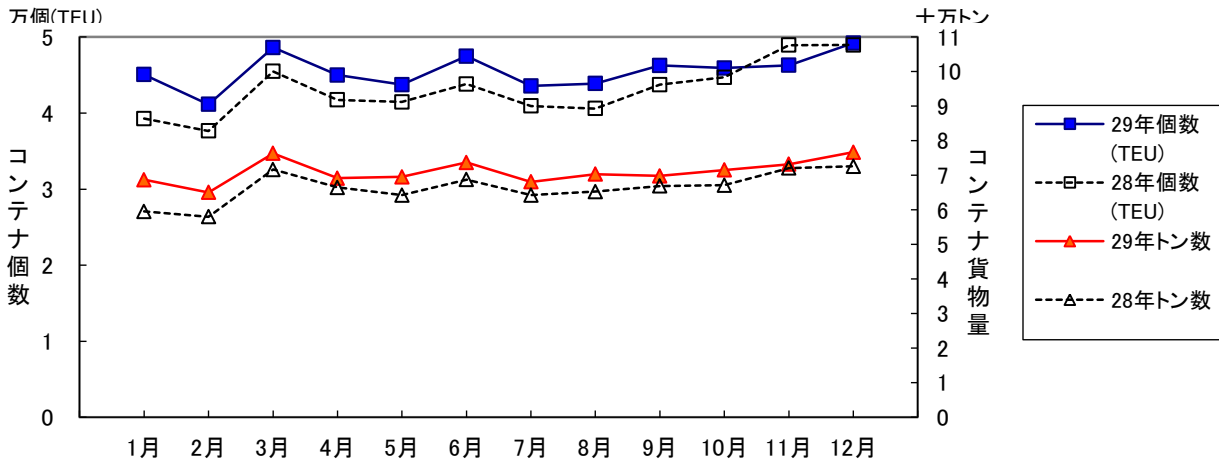

(単位:TEU・トン)

		12 月			1月以降累計		
		計	輸移出	輸移入	計	輸移出	輸移入
合計	TEU	49,217 (100.5)	25,256 (98.1)	23,961 (103.2)	546,182 (105.6)	276,521 (106.3)	269,661 (104.9)
	トン	766,883 (105.6)	391,656 (105.8)	375,227 (105.5)	8,523,002 (106.9)	4,116,510 (105.5)	4,406,492 (108.3)
外貨	TEU	42,848 (103.3)	22,603 (100.7)	20,245 (106.3)	474,692 (105.8)	242,484 (105.5)	232,208 (106.2)
	トン	703,938 (104.7)	348,879 (104.5)	355,059 (105.0)	7,785,168 (105.4)	3,645,989 (104.3)	4,139,179 (106.4)
内貨	TEU	6,369 (85.1)	2,653 (80.2)	3,716 (89.0)	71,490 (104.0)	34,037 (111.9)	37,453 (97.7)
	トン	62,945 (117.1)	42,777 (117.9)	20,168 (115.5)	737,834 (126.4)	470,521 (116.1)	267,313 (149.7)

()内前年同期比

2. 入港船舶

2.1 入港船舶月別前年比較表

(単位:隻・トン)

		合 計		外 航 船		内 航 船	
		隻数	総トン数	隻数	総トン数	隻数	総トン数
1月	29年	4,530	7,801,120	369	4,262,544	4,161	3,538,576
	28年	4,334	7,514,044	350	4,050,037	3,984	3,464,007
2月	29年	4,278	8,044,955	342	4,788,540	3,936	3,256,415
	28年	4,381	7,520,740	338	4,070,502	4,043	3,450,238
3月	29年	4,671	8,619,995	387	4,802,325	4,284	3,817,670
	28年	4,894	8,441,179	397	4,665,349	4,497	3,775,830
4月	29年	4,430	8,265,773	368	4,726,244	4,062	3,539,529
	28年	4,468	7,693,052	370	4,160,135	4,098	3,532,917
5月	29年	4,710	7,734,041	351	4,190,725	4,359	3,543,316
	28年	4,540	8,214,731	374	4,743,471	4,166	3,471,260
6月	29年	4,360	9,256,418	380	5,759,924	3,980	3,496,494
	28年	4,447	7,476,828	349	4,047,988	4,098	3,428,840
7月	29年	4,757	8,782,769	369	4,993,472	4,388	3,789,297
	28年	4,680	8,343,904	370	4,600,988	4,310	3,742,916
8月	29年	4,239	8,786,681	370	5,203,832	3,869	3,582,849
	28年	4,600	8,085,250	354	4,409,955	4,246	3,675,295
9月	29年	4,545	8,460,594	341	4,844,343	4,204	3,616,251
	28年	4,556	8,388,632	371	4,705,413	4,185	3,683,219
10月	29年	4,794	8,018,232	340	4,258,943	4,454	3,759,289
	28年	4,623	8,511,664	364	4,837,236	4,259	3,674,428
11月	29年	4,717	8,389,625	383	4,679,352	4,334	3,710,273
	28年	4,738	8,608,211	386	4,828,630	4,352	3,779,581
12月	29年	4,898	8,700,827	387	4,823,876	4,511	3,876,951
	28年	4,790	8,711,315	401	4,895,107	4,389	3,816,208
合計	29年	54,929	100,861,030	4,387	57,334,120	50,542	43,526,910
	28年	55,051	97,509,550	4,424	54,014,811	50,627	43,494,739

累計	29年	54,929	100,861,030	4,387	57,334,120	50,542	43,526,910
1月～	28年	55,051	97,509,550	4,424	54,014,811	50,627	43,494,739
当月	前年比%	99.8	103.4	99.2	106.1	99.8	100.1

2. 2 入港船舶用途別表

(単位：隻・トン)

	合 計				外 航 船				内 航 船			
	隻 数		総トン数		隻 数		総トン数		隻 数		総トン数	
	当月	累計	当月	累計	当月	累計	当月	累計	当月	累計	当月	累計
合 計	4,898	54,929	8,700,827	100,861,030	387	4,387	4,823,876	57,334,120	4,511	50,542	3,876,951	43,526,910
(対前年同月・同期比%)	102	100	100	103	97	99	99	106	103	100	102	100
商 船	4,283	48,297	6,258,502	73,672,339	384	4,350	4,806,513	57,197,024	3,899	43,947	1,451,989	16,475,315
客 船	2,028	23,603	38,532	3,897,730	-	27	-	3,376,999	2,028	23,576	38,532	520,731
貨 客 船	91	1,082	8,645	131,363	-	3	-	32,832	91	1,079	8,645	98,531
一 般 貨 物 船	1,209	12,913	2,359,989	27,106,264	156	1,774	1,929,701	22,416,243	1,053	11,139	430,288	4,690,021
油 送 船	206	2,502	86,988	1,069,087	2	20	3,630	43,625	204	2,482	83,358	1,025,462
L P G 船	17	168	27,157	224,636	2	11	18,043	124,286	15	157	9,114	100,350
L N G 船	15	133	583,001	4,963,394	5	44	553,677	4,702,402	10	89	29,324	260,992
プロダクトオイルタンカー	10	69	8,125	90,069	-	7	-	32,619	10	62	8,125	57,450
内航ケミカル船	152	1,615	71,227	790,655	-	2	-	1,737	152	1,613	71,227	788,918
外航ケミカル船	6	62	29,371	182,615	6	62	29,371	182,615	-	-	-	-
その他タンカー・タンク船	11	87	11,838	103,609	1	4	1,061	5,552	10	83	10,777	98,057
穀 物 船	-	-	-	-	-	-	-	-	-	-	-	-
材 木 船	-	-	-	-	-	-	-	-	-	-	-	-
チ ッ プ 船	-	-	-	-	-	-	-	-	-	-	-	-
鋼 材 船	15	183	10,735	126,613	-	-	-	-	15	183	10,735	126,613
砂利・砂・石材船	115	1,302	79,387	935,762	-	-	-	-	115	1,302	79,387	935,762
セ メ ン ト 船	114	1,238	161,300	1,825,125	1	1	3,792	3,792	113	1,237	157,508	1,821,333
石 炭 船	-	24	-	1,359,400	-	17	-	1,354,486	-	7	-	4,914
鉱 石 船	4	34	331,310	3,379,496	4	34	331,310	3,379,496	-	-	-	-
自動車専用船	31	375	424,253	5,048,232	3	52	115,472	1,582,873	28	323	308,781	3,465,359
その他専用船	15	187	83,892	1,119,497	-	6	-	48,346	15	181	83,892	1,071,151
フルコンテナ船	210	2,368	1,686,650	18,629,527	181	2,068	1,640,635	18,082,616	29	300	46,015	546,911
セミコンテナ船	16	170	38,794	389,183	13	128	37,297	368,225	3	42	1,497	20,958
R O R O 船	18	182	217,308	2,300,082	10	90	142,524	1,458,280	8	92	74,784	841,802
自動車航送船	182	2,096	2,145,254	24,647,817	-	-	-	-	182	2,096	2,145,254	24,647,817
漁 船	20	256	100	1,280	-	-	-	-	20	256	100	1,280
そ の 他	413	4,280	296,971	2,539,594	3	37	17,363	137,096	410	4,243	279,608	2,402,498
作業船(自航船)	43	410	100,357	594,611	2	9	15,920	66,019	41	401	84,437	528,592
パ ト ロ ー ル 船	120	1,597	7,470	95,914	-	-	-	-	120	1,597	7,470	95,914
曳 船 ・ 押 船	87	643	7,187	90,463	1	14	1,443	14,932	86	629	5,744	75,531
訓 練 船	-	7	-	30,719	-	-	-	-	-	7	-	30,719
軍 艦	-	4	-	1,539	-	-	-	-	-	4	-	1,539
その他の船舶(自航船)	163	1,619	181,957	1,726,348	-	14	-	56,145	163	1,605	181,957	1,670,203

3. 海上出入貨物

3.1 海上出入貨物月別前年比較表(トン数)

(単位:トン)

		合計	外貿計	輸出	輸入	内貿計	移出	移入
1月	29年	7,648,522	2,473,032	577,283	1,895,749	5,175,490	2,439,136	2,736,354
	28年	7,045,207	2,197,039	465,472	1,731,567	4,848,168	2,278,329	2,569,839
2月	29年	7,942,092	2,617,405	645,527	1,971,878	5,324,687	2,456,975	2,867,712
	28年	7,909,421	2,828,925	557,380	2,271,545	5,080,496	2,408,053	2,672,443
3月	29年	8,989,010	2,855,635	631,467	2,224,168	6,133,375	2,826,889	3,306,486
	28年	8,509,709	2,745,004	659,348	2,085,656	5,764,705	2,752,768	3,011,937
4月	29年	8,470,152	2,739,805	630,102	2,109,703	5,730,347	2,681,900	3,048,447
	28年	7,602,994	2,603,658	629,900	1,973,758	4,999,336	2,316,060	2,683,276
5月	29年	7,459,105	2,146,718	586,239	1,560,479	5,312,387	2,504,780	2,807,607
	28年	8,078,124	3,027,505	628,548	2,398,957	5,050,619	2,339,637	2,710,982
6月	29年	8,815,139	3,125,178	626,203	2,498,975	5,689,961	2,669,607	3,020,354
	28年	7,662,873	2,417,070	615,174	1,801,896	5,245,803	2,465,277	2,780,526
7月	29年	8,687,156	2,758,160	557,636	2,200,524	5,928,996	2,850,891	3,078,105
	28年	8,526,867	2,664,772	609,081	2,055,691	5,862,095	2,754,715	3,107,380
8月	29年	8,543,098	2,917,597	585,700	2,331,897	5,625,501	2,686,009	2,939,492
	28年	8,185,184	2,560,523	536,004	2,024,519	5,624,661	2,655,402	2,969,259
9月	29年	8,478,376	2,588,287	627,585	1,960,702	5,890,089	2,830,012	3,060,077
	28年	8,644,113	2,842,264	604,560	2,237,704	5,801,849	2,760,418	3,041,431
10月	29年	8,401,069	2,455,493	612,806	1,842,687	5,945,576	2,829,642	3,115,934
	28年	8,753,697	2,880,830	608,270	2,272,560	5,872,867	2,805,581	3,067,286
11月	29年	9,048,880	2,992,281	607,925	2,384,356	6,056,599	2,881,085	3,175,514
	28年	8,648,739	2,714,819	615,379	2,099,440	5,933,920	2,853,648	3,080,272
12月	29年	9,017,770	2,766,952	696,872	2,070,080	6,250,818	2,942,269	3,308,549
	28年	8,960,207	2,871,636	686,009	2,185,627	6,088,571	2,793,726	3,294,845
合計	29年	101,500,369	32,436,543	7,385,345	25,051,198	69,063,826	32,599,195	36,464,631
	28年	98,527,135	32,354,045	7,215,125	25,138,920	66,173,090	31,183,614	34,989,476

累計	29年	101,500,369	32,436,543	7,385,345	25,051,198	69,063,826	32,599,195	36,464,631
1月～	28年	98,527,135	32,354,045	7,215,125	25,138,920	66,173,090	31,183,614	34,989,476
当月	前年比%	103.0	100.3	102.4	99.7	104.4	104.5	104.2

3.2 海上出入貨物外貿相手国(1月以降累計上位10カ国)

合計

(単位:トン)

順位	仕向仕出国・地域	12月		前年同月比 %	1月以降累計		前年累計比 %
		29年	28年		29年	28年	
1(1)	オーストラリア	828,520	776,794	106.7	10,880,081	11,812,425	92.1
2(2)	中国	428,112	398,722	107.4	4,423,579	4,060,605	108.9
3(3)	韓国	383,382	324,136	118.3	3,802,754	3,383,416	112.4
4(8)	カナダ	143,080	228,190	62.7	2,558,856	1,277,526	200.3
5(6)	台湾	127,548	162,597	78.4	1,668,314	1,724,829	96.7
6(4)	インドネシア	211,307	145,030	145.7	1,618,279	2,186,357	74.0
7(7)	ロシア	133,147	152,813	87.1	1,338,254	1,560,335	85.8
8(10)	アメリカ	50,850	123,114	41.3	1,083,668	718,301	150.9
9(11)	マレーシア	12,915	63,401	20.4	951,286	638,996	148.9
10(5)	ブラジル	97,809	181,255	54.0	856,299	1,742,057	49.2
	その他	350,282	315,584	111.0	3,255,173	3,249,198	100.2
	合計	2,766,952	2,871,636	96.4	32,436,543	32,354,045	100.3

()内は前年同月累計順位

輸出

(単位:トン)

順位	仕向仕出国・地域	12月		前年同月比 %	1月以降累計		前年累計比 %
		29年	28年		29年	28年	
1(1)	韓国	245,468	220,431	111.4	2,267,363	1,954,489	116.0
2(2)	中国	136,918	157,558	86.9	1,543,132	1,515,765	101.8
3(3)	台湾	77,319	92,767	83.3	1,002,408	1,051,286	95.4
4(5)	インド	54,400	27,000	201.5	441,614	301,369	146.5
5(4)	タイ	25,302	41,979	60.3	393,349	463,997	84.8
6(6)	中国(ホンコン)	28,650	28,905	99.1	312,295	287,592	108.6
7(9)	アメリカ	42,398	33,735	125.7	259,045	231,164	112.1
8(8)	ベトナム	14,578	20,376	71.5	187,857	233,038	80.6
9(7)	インドネシア	7,473	13,351	56.0	126,170	250,313	50.4
10(14)	メキシコ	9,974	6,791	146.9	121,247	96,930	125.1
	その他	54,392	43,116	126.2	730,865	829,182	88.1
	合計	696,872	686,009	101.6	7,385,345	7,215,125	102.4

()内は前年同月累計順位

輸入

(単位:トン)

順位	仕向仕出国・地域	12月		前年同月比 %	1月以降累計		前年累計比 %
		29年	28年		29年	28年	
1(1)	オーストラリア	818,210	776,794	105.3	10,761,873	11,642,520	92.4
2(2)	中国	291,194	241,164	120.7	2,880,447	2,544,840	113.2
3(7)	カナダ	140,288	228,190	61.5	2,471,368	1,179,259	209.6
4(6)	韓国	137,914	103,705	133.0	1,535,391	1,428,927	107.5
5(3)	インドネシア	203,834	131,679	154.8	1,492,109	1,936,044	77.1
6(5)	ロシア	127,147	149,189	85.2	1,306,669	1,534,631	85.1
7(9)	マレーシア	12,915	63,401	20.4	872,850	626,040	139.4
8(4)	ブラジル	89,800	173,233	51.8	829,322	1,698,292	48.8
9(10)	アメリカ	8,452	89,379	9.5	824,623	487,137	169.3
10(8)	台湾	50,229	69,830	71.9	665,906	673,543	98.9
	その他	190,097	159,063	119.5	1,410,640	1,387,687	101.7
	合計	2,070,080	2,185,627	94.7	25,051,198	25,138,920	99.7

()内は前年同月累計順位

3. 3 海上出入貨物品種別表

(単位:トン・%)

	合 計				外 貿 計				内 貿 計			
	当 月	前年比	累 計	前年比	当 月	前年比	累 計	前年比	当 月	前年比	累 計	前年比
合 計	9,017,770	100.6	101,500,369	103.0	2,766,952	96.4	32,436,543	100.3	6,250,818	102.7	69,063,826	104.4
1 農水産品 小 計	62,374	123.5	604,057	102.9	30,569	147.3	329,880	106.1	31,805	106.9	274,177	99.3
1 麦	780	48.4	12,804	147.0	-	-	796	216.9	780	54.5	12,008	143.9
2 米	1,943	79.6	28,518	84.0	-	-	8,142	87.6	1,943	80.7	20,376	82.6
3 とうもろこし	23,400	122.4	227,343	105.8	3,150	5,943.4	38,004	148.3	20,250	106.2	189,339	100.1
4 豆類	1,806	129.7	18,430	59.1	1,806	129.7	15,712	55.6	-	-	2,718	94.3
5 その他雑穀	4,456	99.4	25,994	127.5	56	6.4	7,794	884.7	4,400	122.2	18,200	93.3
6 野菜・果物	8,449	110.5	83,950	94.6	6,173	116.0	70,962	100.2	2,276	98.0	12,988	72.4
7 綿花	-	-	-	-	-	-	-	-	-	-	-	-
8 その他農産品	6,486	129.7	52,761	82.6	5,624	112.7	50,254	83.3	862	8,620.0	2,507	70.6
9 羊毛	-	-	-	-	-	-	-	-	-	-	-	-
10 その他畜産品	6,113	312.4	51,855	138.6	5,675	322.4	48,793	134.4	438	222.3	3,062	275.1
11 水産品	8,941	130.5	102,402	116.5	8,085	131.8	89,423	113.2	856	118.9	12,979	145.0
2 林産品 小 計	21,145	111.6	285,790	133.7	13,740	96.2	201,922	115.1	7,405	158.6	83,868	219.6
12 原木	686	35.2	8,187	77.8	684	41.7	6,988	85.9	2	0.7	1,199	50.2
13 製材	1,834	167.6	17,232	152.0	1,188	345.3	8,849	164.7	646	86.1	8,383	140.5
14 樹脂類	15,359	114.2	220,359	129.2	11,191	95.6	179,100	115.1	4,168	239.7	41,259	275.2
15 木材チップ	2,571	125.9	33,714	218.3	102	43.6	943	85.3	2,469	136.6	32,771	228.6
16 その他林産品	236	168.6	1,575	125.1	116	154.7	1,319	145.1	120	184.6	256	73.1
17 薪炭	459	167.5	4,723	104.1	459	167.5	4,723	107.8	-	-	-	-
3 鉱産品 小 計	1,769,435	93.6	22,022,298	99.9	1,344,351	89.2	17,313,960	97.9	425,084	111.0	4,708,338	108.2
18 石炭	797,322	91.4	9,573,191	96.8	671,853	86.2	8,419,589	95.8	125,469	134.6	1,153,602	105.2
19 鉄鉱石	580,106	89.6	7,935,627	100.5	579,986	90.5	7,857,628	100.5	120	1.9	77,999	96.3
20 金属鉱	2,300	87.3	32,127	118.7	2,300	87.3	23,091	107.3	-	-	9,036	163.0
21 砂利・砂	107,660	100.0	1,310,864	117.2	717	127.4	39,379	264.7	106,943	99.9	1,271,485	115.2
22 石材	10,805	122.5	107,824	73.8	7,704	105.7	90,576	101.2	3,101	202.7	17,248	30.5
23 原油	-	-	90,771	-	-	-	-	-	-	-	90,771	-
24 リン鉱石	-	-	-	-	-	-	-	-	-	-	-	-
25 石灰石	119,704	112.3	1,244,156	104.2	73	100.0	621	121.5	119,631	112.3	1,243,535	104.2
26 原塩	3,440	59.8	56,717	87.3	-	-	7,807	75.8	3,440	63.8	48,910	89.5
27 非金属鉱物	148,098	106.7	1,671,021	98.0	81,718	107.7	875,269	92.4	66,380	105.6	795,752	104.9
4 金属機械工業品 小 計	5,570,544	103.9	61,374,947	104.7	526,163	109.2	5,687,459	99.6	5,044,381	103.4	55,687,488	105.2
28 鉄鋼	41,428	104.8	403,653	71.3	38,965	121.5	327,742	80.4	2,463	33.0	75,911	48.0
29 鋼材	551,605	102.6	6,540,468	108.1	164,972	120.1	1,826,651	113.7	386,633	96.6	4,713,817	106.1
30 非鉄金属	59,370	133.9	550,413	97.1	52,299	127.2	486,889	91.3	7,071	218.2	63,524	190.0
31 金属製品	135,283	95.8	1,482,227	88.8	117,930	96.7	1,274,057	84.6	17,353	90.0	208,170	128.2
32 鉄道車両	8	5.8	516	152.2	8	5.8	516	152.2	-	-	-	-
33 完成自動車	4,539,182	104.2	49,665,496	105.1	5,253	81.2	110,008	96.4	4,533,929	104.3	49,555,488	105.1
34 その他輸送用車両	99	25.9	984	60.1	99	25.9	474	54.7	-	-	510	66.2
35 二輪自動車	658	111.1	7,188	122.6	541	100.0	5,953	108.8	117	229.4	1,235	316.7
36 自動車部品	90,742	93.7	1,123,553	105.0	73,165	90.8	901,949	99.0	17,577	107.9	221,604	139.7
37 その他輸送機械	70,802	96.1	750,076	112.7	1,571	92.8	28,420	168.8	69,231	96.2	721,656	111.2
38 産業機械	50,097	134.7	464,297	103.3	44,879	154.0	381,313	111.2	5,218	64.9	82,984	78.0
39 電気機械	24,398	91.6	308,762	126.4	19,763	90.5	270,046	137.1	4,635	96.6	38,716	81.8

40	測量・光学・医療用機械	6,537	74.1	72,849	108.6	6,407	75.3	69,144	108.4	130	42.3	3,705	111.1	
41	事務用機器	89	129.0	1,010	77.9	79	114.5	1,000	77.8	10	-	10	83.3	
42	その他機械	246	300.0	3,455	153.6	232	282.9	3,297	146.9	14	-	158	2,633.3	
5	化学工業品	小計	1,224,822	97.9	12,898,312	98.8	611,277	100.9	6,147,258	102.2	613,545	95.2	6,751,054	95.9
43	陶磁器	2,340	72.3	32,565	69.4	2,108	69.6	31,266	69.7	232	111.0	1,299	64.4	
44	セメント	159,583	103.8	1,749,377	98.7	7,323	879.1	21,076	159.6	152,260	99.6	1,728,301	98.3	
45	ガラス類	5,284	93.3	70,758	93.9	3,090	81.4	42,485	94.7	2,194	117.5	28,273	92.9	
46	窯業品	15,364	95.6	186,741	99.3	13,478	110.5	152,806	99.8	1,886	48.6	33,935	97.1	
47	重油	48,001	76.1	577,563	90.3	-	-	46,944	73.2	48,001	84.0	530,619	92.2	
48	石油製品	127,256	101.1	1,338,477	96.7	990	138.1	13,031	44.8	126,266	100.9	1,325,446	97.8	
49	LNG(液化天然ガス)	329,947	103.4	3,167,745	102.6	318,349	102.4	3,069,640	102.3	11,598	137.3	98,105	109.4	
50	LPG(液化石油ガス)	5,844	98.7	64,975	99.8	-	-	-	-	5,844	98.7	64,975	99.9	
51	その他石油製品	4,471	16.2	103,387	58.0	2,334	9.2	79,556	63.1	2,137	98.8	23,831	45.6	
52	コークス	176,803	96.9	1,871,046	88.0	49,459	172.0	531,080	123.2	127,344	82.9	1,339,966	79.0	
53	石炭製品	34,933	90.1	517,251	128.4	7,519	77.7	130,647	194.3	27,414	94.2	386,604	115.2	
54	化学薬品	202,960	99.4	2,061,014	103.7	118,125	94.3	1,175,028	98.9	84,835	107.5	885,986	110.9	
55	化学肥料	41,463	161.8	318,428	115.0	30,188	247.6	190,503	120.3	11,275	83.9	127,925	108.0	
56	染料・塗料・合成樹脂・その他化学工業品	70,573	89.1	838,985	101.7	58,314	86.8	663,196	95.5	12,259	102.0	175,789	134.4	
6	軽工業品	小計	68,420	104.5	797,982	99.0	27,375	122.7	311,631	96.8	41,045	95.1	486,351	100.4
57	紙・パルプ	12,662	78.1	176,690	87.4	1,408	53.4	27,269	62.0	11,254	82.9	149,421	94.5	
58	糸及び紡績半製品	4,718	96.7	62,538	98.4	4,318	89.1	58,920	95.7	400	1,142.9	3,618	181.1	
59	その他繊維工業品	2,541	135.7	23,616	102.6	2,541	135.7	23,616	103.3	-	-	-	-	
60	砂糖	11,602	241.7	122,579	111.4	8,703	308.1	92,850	109.8	2,899	146.8	29,729	116.4	
61	製造食品	11,504	98.1	117,249	96.3	8,592	98.2	84,973	95.0	2,912	98.0	32,276	100.0	
62	飲料	2,820	77.3	34,974	83.2	1,128	176.5	11,520	99.6	1,692	56.2	23,454	76.9	
63	水	22,237	101.5	251,512	105.1	349	113.7	3,698	98.6	21,888	101.3	247,814	105.2	
64	たばこ	217	-	5,100	34,000.0	217	-	5,100	34,000.0	-	-	-	-	
65	その他食料工業品	119	27.6	3,724	90.3	119	27.6	3,685	90.2	-	-	39	105.4	
7	雑工業品	小計	106,277	106.9	1,140,911	104.1	94,944	112.5	985,383	107.4	11,333	75.4	155,528	87.2
66	がん具	163	48.5	3,365	89.7	163	48.5	3,271	88.5	-	-	94	167.9	
67	衣服・身廻品・はきもの	9,698	94.2	109,714	102.7	9,640	94.4	108,882	103.0	58	67.4	832	70.6	
68	文房具・運動娯楽用品・楽器	4,682	99.8	44,549	74.8	4,296	132.4	38,875	77.7	386	26.7	5,674	59.8	
69	家具装備品	21,656	101.0	249,567	100.7	18,176	96.4	221,336	105.0	3,480	134.7	28,231	76.2	
70	その他日用品	1,931	35.8	37,947	89.3	1,801	34.7	35,835	86.2	130	63.4	2,112	234.4	
71	ゴム製品	54,017	124.7	526,558	113.8	50,162	139.1	457,931	119.1	3,855	53.2	68,627	87.6	
72	木製品	6,630	93.4	93,370	101.3	4,635	91.8	61,784	94.3	1,995	97.2	31,586	118.6	
73	その他製造工業品	7,500	109.0	75,841	94.7	6,071	111.3	57,469	103.7	1,429	100.5	18,372	74.5	
8	特殊品	小計	194,753	86.9	2,376,072	112.7	118,533	87.4	1,459,050	120.2	76,220	86.2	917,022	102.6
74	金属くず	76,550	91.3	908,762	135.6	61,938	93.4	709,680	150.2	14,612	83.2	199,082	100.8	
75	再利用資材	27,070	70.9	366,528	92.3	22,336	72.5	294,802	91.4	4,734	64.1	71,726	96.3	
76	動植物性製造飼肥料	17,451	110.3	228,867	108.0	11,043	107.3	136,350	101.7	6,408	115.9	92,517	118.8	
77	廃棄物	2,595	80.6	38,053	91.0	-	-	128	11.2	2,595	80.6	37,925	93.2	
78	廃土砂	10,819	74.8	164,130	124.7	-	-	-	-	10,819	74.8	164,130	124.7	
79	輸送用容器	27,551	87.4	335,475	103.4	22,001	85.7	271,415	106.0	5,550	95.0	64,060	93.7	
80	取合せ品	32,717	88.5	334,257	101.2	1,215	48.2	46,675	171.7	31,502	91.5	287,582	94.9	
9	分類不能のもの	小計	-	-	-	-	-	-	-	-	-	-	-	
81	分類不能のもの	-	-	-	-	-	-	-	-	-	-	-	-	

(単位:トン)

	輸 出		輸 入		移 出		移 入	
	当 月	累 計	当 月	累 計	当 月	累 計	当 月	累 計
合 計	696,872	7,385,345	2,070,080	25,051,198	2,942,269	32,599,195	3,308,549	36,464,631
1 農水産品 小 計	5,515	41,791	25,054	288,089	804	13,425	31,001	260,752
1 麦	-	-	-	796	260	3,459	520	8,549
2 米	-	-	-	8,142	68	5,794	1,875	14,582
3 とうもろこし	-	-	3,150	38,004	-	-	20,250	189,339
4 豆類	-	16	1,806	15,696	-	-	-	2,718
5 その他雑穀	-	-	56	7,794	-	-	4,400	18,200
6 野菜・果物	37	364	6,136	70,598	4	539	2,272	12,449
7 綿花	-	-	-	-	-	-	-	-
8 その他農産品	4,266	27,416	1,358	22,838	2	21	860	2,486
9 羊毛	-	-	-	-	-	-	-	-
10 その他畜産品	494	9,448	5,181	39,345	372	1,783	66	1,279
11 水産品	718	4,547	7,367	84,876	98	1,829	758	11,150
2 林産品 小 計	153	870	13,587	201,052	2,831	35,123	4,574	48,745
12 原木	-	101	684	6,887	2	1,144	-	55
13 製材	-	10	1,188	8,839	-	-	646	8,383
14 樹脂類	-	12	11,191	179,088	1,020	8,362	3,148	32,897
15 木材チップ	47	66	55	877	1,689	25,361	780	7,410
16 その他林産品	106	681	10	638	120	256	-	-
17 薪炭	-	-	459	4,723	-	-	-	-
3 鉱産品 小 計	34,521	319,169	1,309,830	16,994,791	191,621	1,898,669	233,463	2,809,669
18 石炭	-	52	671,853	8,419,537	122,169	1,069,845	3,300	83,757
19 鉄鉱石	-	-	579,986	7,857,628	120	7,665	-	70,334
20 金属鉱	1,602	4,046	698	19,045	-	208	-	8,828
21 砂利・砂	49	32,202	668	7,177	62,452	711,336	44,491	560,149
22 石材	-	108	7,704	90,468	-	1	3,101	17,247
23 原油	-	-	-	-	-	-	-	90,771
24 リン鉱石	-	-	-	-	-	-	-	-
25 石灰石	-	-	73	621	-	-	119,631	1,243,535
26 原塩	-	79	-	7,728	390	11,850	3,050	37,060
27 非金属鉱物	32,870	282,682	48,848	592,587	6,490	97,764	59,890	697,988
4 金属機械工業品 小 計	346,358	3,668,164	179,805	2,019,295	2,389,432	26,639,662	2,654,949	29,047,826
28 鉄鋼	722	38,097	38,243	289,645	2,245	51,428	218	24,483
29 鋼材	154,088	1,665,591	10,884	161,060	113,192	1,349,443	273,441	3,364,374
30 非鉄金属	17,613	179,594	34,686	307,295	2,382	24,675	4,689	38,849
31 金属製品	98,145	982,887	19,785	291,170	2,228	47,204	15,125	160,966
32 鉄道車両	-	291	8	225	-	-	-	-
33 完成自動車	5,206	106,659	47	3,349	2,191,470	24,277,552	2,342,459	25,277,936
34 その他輸送用車両	50	272	49	202	-	290	-	220
35 二輪自動車	541	5,524	-	429	117	1,235	-	-
36 自動車部品	23,205	266,413	49,960	635,536	10,203	134,833	7,374	86,771
37 その他輸送機械	224	6,561	1,347	21,859	63,030	692,674	6,201	28,982
38 産業機械	33,355	247,877	11,524	133,436	1,460	35,236	3,758	47,748
39 電気機械	8,539	115,831	11,224	154,215	3,105	23,233	1,530	15,483

40	測量・光学・医療用機械	4,608	51,606	1,799	17,538	-	1,859	130	1,846	
41	事務用機器	-	41	79	959	-	-	10	10	
42	その他機械	62	920	170	2,377	-	-	14	158	
5	化学工業品	小計	172,260	1,753,967	439,017	4,393,291	311,065	3,420,817	302,480	3,330,237
43	陶磁器	598	7,064	1,510	24,202	65	845	167	454	
44	セメント	5,603	8,002	1,720	13,074	120,785	1,406,775	31,475	321,526	
45	ガラス類	588	4,454	2,502	38,031	-	1,065	2,194	27,208	
46	窯業品	4,366	41,381	9,112	111,425	1,426	22,745	460	11,190	
47	重油	-	-	-	46,944	19,188	188,106	28,813	342,513	
48	石油製品	835	5,986	155	7,045	6,460	100,559	119,806	1,224,887	
49	LNG(液化天然ガス)	-	-	318,349	3,069,640	11,598	98,105	-	-	
50	LPG(液化石油ガス)	-	-	-	-	-	999	5,844	63,976	
51	その他石油製品	2,242	65,891	92	13,665	-	374	2,137	23,457	
52	コークス	46,102	485,656	3,357	45,424	95,323	1,007,905	32,021	332,061	
53	石炭製品	7,519	71,136	-	59,511	2,616	46,219	24,798	340,385	
54	化学薬品	64,745	618,577	53,380	556,451	42,381	369,760	42,454	516,226	
55	化学肥料	916	16,750	29,272	173,753	3,647	73,767	7,628	54,158	
56	染料・塗料・合成樹脂・その他化学工業品	38,746	429,070	19,568	234,126	7,576	103,593	4,683	72,196	
6	軽工業品	小計	6,683	82,964	20,692	228,667	25,137	297,781	15,908	188,570
57	紙・パルプ	653	8,638	755	18,631	1,957	35,355	9,297	114,066	
58	糸及び紡績半製品	3,394	47,931	924	10,989	400	3,579	-	39	
59	その他繊維工業品	889	7,110	1,652	16,506	-	-	-	-	
60	砂糖	136	5,029	8,567	87,821	92	1,091	2,807	28,638	
61	製造食品	1,308	10,510	7,284	74,463	533	4,680	2,379	27,596	
62	飲料	221	2,366	907	9,154	267	5,352	1,425	18,102	
63	水	-	181	349	3,517	21,888	247,724	-	90	
64	たばこ	-	31	217	5,069	-	-	-	-	
65	その他食料工業品	82	1,168	37	2,517	-	-	-	39	
7	雑工業品	小計	51,688	488,838	43,256	496,545	4,200	74,612	7,133	80,916
66	がん具	-	219	163	3,052	-	-	-	94	
67	衣服・身廻品・はきもの	1,857	20,208	7,783	88,674	1	13	57	819	
68	文房具・運動娯楽用品・楽器	396	4,511	3,900	34,364	5	999	381	4,675	
69	家具装備品	2,180	24,143	15,996	197,193	1,626	15,060	1,854	13,171	
70	その他日用品	210	20,990	1,591	14,845	-	1,226	130	886	
71	ゴム製品	45,792	404,991	4,370	52,940	1,145	37,056	2,710	31,571	
72	木製品	300	4,764	4,335	57,020	455	10,709	1,540	20,877	
73	その他製造工業品	953	9,012	5,118	48,457	968	9,549	461	8,823	
8	特殊品	小計	79,694	1,029,582	38,839	429,468	17,179	219,106	59,041	697,916
74	金属くず	45,192	564,803	16,746	144,877	8,093	88,386	6,519	110,696	
75	再利用資材	22,013	291,957	323	2,845	3,044	51,951	1,690	19,775	
76	動植物性製造飼肥料	425	6,059	10,618	130,291	390	5,615	6,018	86,902	
77	廃棄物	-	-	-	128	-	-	2,595	37,925	
78	廃土砂	-	-	-	-	1,200	22,674	9,619	141,456	
79	輸送用容器	11,491	147,898	10,510	123,517	3,686	39,974	1,864	24,086	
80	取合せ品	573	18,865	642	27,810	766	10,506	30,736	277,076	
9	分類不能のもの	小計	-	-	-	-	-	-	-	
81	分類不能のもの	-	-	-	-	-	-	-	-	

4. コンテナ貨物

4.1 コンテナ貨物月別前年比較表(個数)

(単位:TEU)

		合計	外 貿			内 貿		
			計	輸出	輸入	計	移出	移入
1月	29年	45,060	38,694	18,696	19,998	6,366	2,940	3,426
	28年	39,264	34,209	16,698	17,511	5,055	2,064	2,991
2月	29年	41,156	34,620	19,361	15,259	6,536	3,189	3,347
	28年	37,660	32,383	17,661	14,722	5,277	2,638	2,639
3月	29年	48,619	41,290	20,887	20,403	7,329	2,915	4,414
	28年	45,473	39,453	19,877	19,576	6,020	2,320	3,700
4月	29年	44,991	38,008	20,299	17,709	6,983	3,330	3,653
	28年	41,728	36,784	19,230	17,554	4,944	2,079	2,865
5月	29年	43,742	38,707	19,208	19,499	5,035	2,134	2,901
	28年	41,471	36,695	18,739	17,956	4,776	2,041	2,735
6月	29年	47,487	41,757	21,234	20,523	5,730	2,906	2,824
	28年	43,823	38,586	19,535	19,051	5,237	2,403	2,834
7月	29年	43,557	37,884	19,263	18,621	5,673	3,168	2,505
	28年	40,936	35,849	18,596	17,253	5,087	2,427	2,660
8月	29年	43,875	38,764	19,026	19,738	5,111	2,784	2,327
	28年	40,607	35,655	18,165	17,490	4,952	2,106	2,846
9月	29年	46,265	40,220	20,666	19,554	6,045	2,895	3,150
	28年	43,740	36,707	18,435	18,272	7,033	3,202	3,831
10月	29年	45,921	40,670	20,616	20,054	5,251	2,523	2,728
	28年	44,710	38,142	19,228	18,914	6,568	2,860	3,708
11月	29年	46,292	41,230	20,625	20,605	5,062	2,600	2,462
	28年	48,923	42,613	21,233	21,380	6,310	2,959	3,351
12月	29年	49,217	42,848	22,603	20,245	6,369	2,653	3,716
	28年	48,962	41,479	22,438	19,041	7,483	3,310	4,173
合計	29年	546,182	474,692	242,484	232,208	71,490	34,037	37,453
	28年	517,297	448,555	229,835	218,720	68,742	30,409	38,333

累計	29年	546,182	474,692	242,484	232,208	71,490	34,037	37,453
1月～	28年	517,297	448,555	229,835	218,720	68,742	30,409	38,333
12月	前年比%	105.6	105.8	105.5	106.2	104.0	111.9	97.7

4.2 コンテナ貨物月別前年比較表(トン数)

(単位:トン)

		合計	外 貿			内 貿		
			計	輸出	輸入	計	移出	移入
1月	29年	687,079	625,306	251,965	373,341	61,773	32,376	29,397
	28年	595,646	558,949	235,389	323,560	36,697	24,949	11,748
2月	29年	650,476	598,125	321,104	277,021	52,351	30,773	21,578
	28年	580,331	537,133	286,286	250,847	43,198	32,212	10,986
3月	29年	763,635	696,736	329,696	367,040	66,899	37,941	28,958
	28年	716,940	667,738	334,251	333,487	49,202	35,063	14,139
4月	29年	692,052	616,884	305,381	311,503	75,168	48,831	26,337
	28年	665,058	617,341	304,962	312,379	47,717	32,000	15,717
5月	29年	695,714	639,105	288,176	350,929	56,609	30,219	26,390
	28年	642,594	603,168	277,964	325,204	39,426	25,142	14,284
6月	29年	737,098	684,141	320,188	363,953	52,957	32,780	20,177
	28年	687,429	637,332	295,243	342,089	50,097	36,677	13,420
7月	29年	681,375	618,645	286,140	332,505	62,730	41,461	21,269
	28年	642,688	593,737	282,347	311,390	48,951	37,687	11,264
8月	29年	703,193	649,218	291,738	357,480	53,975	38,244	15,731
	28年	652,920	604,989	286,386	318,603	47,931	30,022	17,909
9月	29年	698,237	633,690	289,457	344,233	64,547	47,673	16,874
	28年	668,951	611,306	281,756	329,550	57,645	40,825	16,820
10月	29年	715,393	655,786	314,980	340,806	59,607	43,264	16,343
	28年	671,630	619,752	286,668	333,084	51,878	36,750	15,128
11月	29年	731,867	663,594	298,285	365,309	68,273	44,182	24,091
	28年	721,131	663,830	290,947	372,883	57,301	37,656	19,645
12月	29年	766,883	703,938	348,879	355,059	62,945	42,777	20,168
	28年	726,028	672,271	333,975	338,296	53,757	36,297	17,460
合計	29年	8,523,002	7,785,168	3,645,989	4,139,179	737,834	470,521	267,313
	28年	7,971,346	7,387,546	3,496,174	3,891,372	583,800	405,280	178,520

累計	29年	8,523,002	7,785,168	3,645,989	4,139,179	737,834	470,521	267,313
1月～	28年	7,971,346	7,387,546	3,496,174	3,891,372	583,800	405,280	178,520
12月	前年比%	106.9	105.4	104.3	106.4	126.4	116.1	149.7