企業倒産

１　倒産件数（２０１８年１１月）

（１）前年同月比：６か月連続のプラス

		倒産件数	前年同月比	前年同月差
平成２９年(2017)	11月	20	▲ 20.0	▲ 5
	12月	32	52.4	11
平成３０年(2018)	１月	20	▲ 28.6	▲ 8
	２月	17	▲ 34.6	▲ 9
	３月	37	76.2	16
	４月	26	23.8	5
	５月	33	▲ 2.9	▲ 1
	６月	24	50.0	8
	７月	29	45.0	9
	８月	26	44.4	8
	９月	24	14.3	3
	10月	41	32.3	10
	11月	24	20.0	4

		倒産件数	前年同期比	前年同期差
平成２８年	10～12月	83	9.2	7
平成２９年(2017)	１～３月	75	▲ 10.7	▲ 9
	４～６月	71	▲ 11.3	▲ 9
	７～９月	59	▲ 20.3	▲ 15
	10～12月	83	0.0	0
平成３０年(2018)	１～３月	74	▲ 1.3	▲ 1
	４～６月	83	16.9	12
	７～９月	79	33.9	20

	企業倒産	前年比	前年差
平成２７年(2015)	354	7.6	25
平成２８年(2016)	321	▲ 9.3	▲ 33
平成２９年(2017)	288	▲ 10.3	▲ 33

資料出所：東京商工リサーチ「九州・沖縄地区企業倒産状況（負債1,000万円以上）」

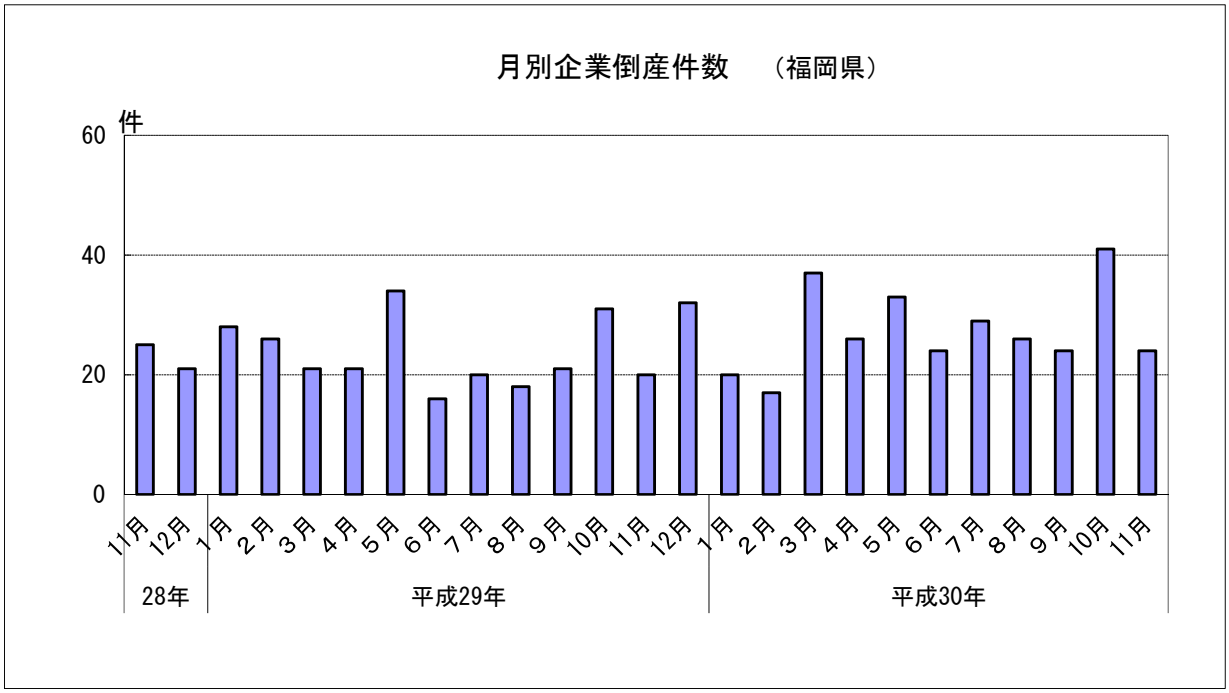

企業倒産

２　倒産負債額（２０１８年１１月）
（１）前年同月比：２か月ぶりのマイナス

		倒産負債額	前年同月比
平成２９年 (2017)	11月	2,961	21.3
	12月	9,604	247.6
平成３０年 (2018)	１月	1,940	▲ 44.8
	２月	1,057	▲ 44.1
	３月	2,450	38.3
	４月	941	▲ 86.9
	５月	2,322	▲ 54.4
	６月	3,530	371.9
	７月	1,307	47.2
	８月	2,610	148.6
	９月	2,273	▲ 25.4
	10月	3,619	78.3
	11月	1,396	▲ 52.9

		倒産負債額	前年同期比
平成２８年	10～12月	6,950	▲ 5.9
平成２９年 (2017)	１～３月	7,180	▲ 38.6
	４～６月	13,014	50.5
	７～９月	4,984	▲ 16.0
	10～12月	14,595	110.0
平成３０年 (2018)	１～３月	5,447	▲ 24.1
	４～６月	6,793	▲ 47.8
	７～９月	6,190	24.2

	倒産負債額	前年比
平成２７年(2015)	38,105	▲ 22.2
平成２８年(2016)	33,231	▲ 12.8
平成２９年(2017)	39,773	19.7
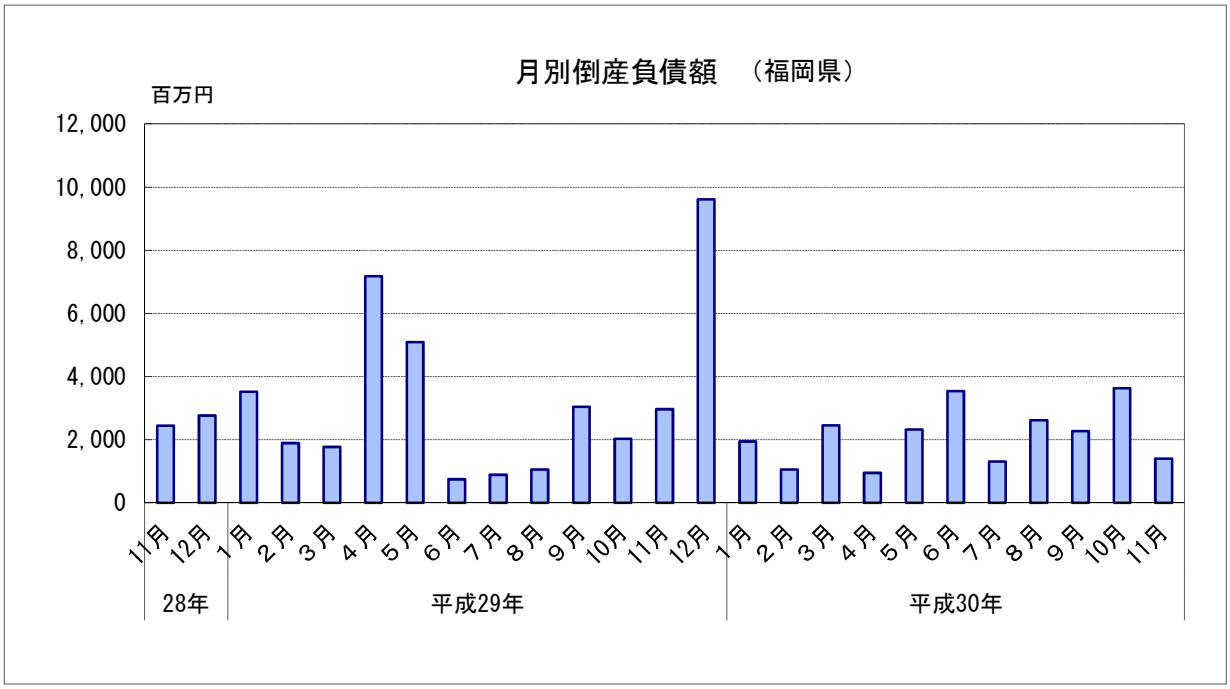
資料出所：東京商工リサーチ「九州・沖縄地区企業倒産状況（負債1,000万円以上）」
倒産負債額単位：百万円