消　費

１　二人以上世帯消費支出（除く自動車等購入等）（九州）（２０２２年６月）
（１）前年同月比：２か月連続のプラス（３か月移動平均）

		消費支出額 a	住居の設備修繕・維持 ＋自動車等購入費 ＋仕送り金 b	消費支出額 （除く自動車等購入等） a－b	前年同月比	消費支出額 （除く自動車等購入等） （３か月移動平均）	前年同月比
２０２１年	７月	244,081	18,687	225,394	▲ 4.9	230,479	▲ 5.7
	８月	262,567	26,089	236,478	▲ 3.7	227,897	▲ 3.6
	９月	238,190	16,372	221,818	▲ 2.3	232,729	▲ 2.6
	10月	257,784	17,893	239,891	▲ 1.9	230,212	▲ 1.9
	11月	248,913	19,985	228,928	▲ 1.3	248,330	▲ 0.2
	12月	289,311	13,139	276,172	2.5	248,556	▲ 0.0
２０２２年	１月	253,054	12,485	240,569	▲ 1.6	244,951	0.6
	２月	241,591	23,479	218,112	0.7	238,165	▲ 2.4
	３月	282,452	26,637	255,815	▲ 5.6	241,309	▲ 1.2
	４月	270,816	20,816	250,000	1.9	247,982	▲ 0.8
	５月	258,362	20,230	238,132	1.9	239,330	1.3
	６月	245,398	15,541	229,857	0.1	235,920	2.8
	７月	258,903	19,133	239,770	6.4	・・・	・・・

資料出所:総務省「家計調査」
単位：円,％
※消費支出額（除く自動車等購入等）とは、消費支出総額から振れが大きい「自動車等購入」や「住居の設備修繕・維持」、「仕送り金」を除外した額である。

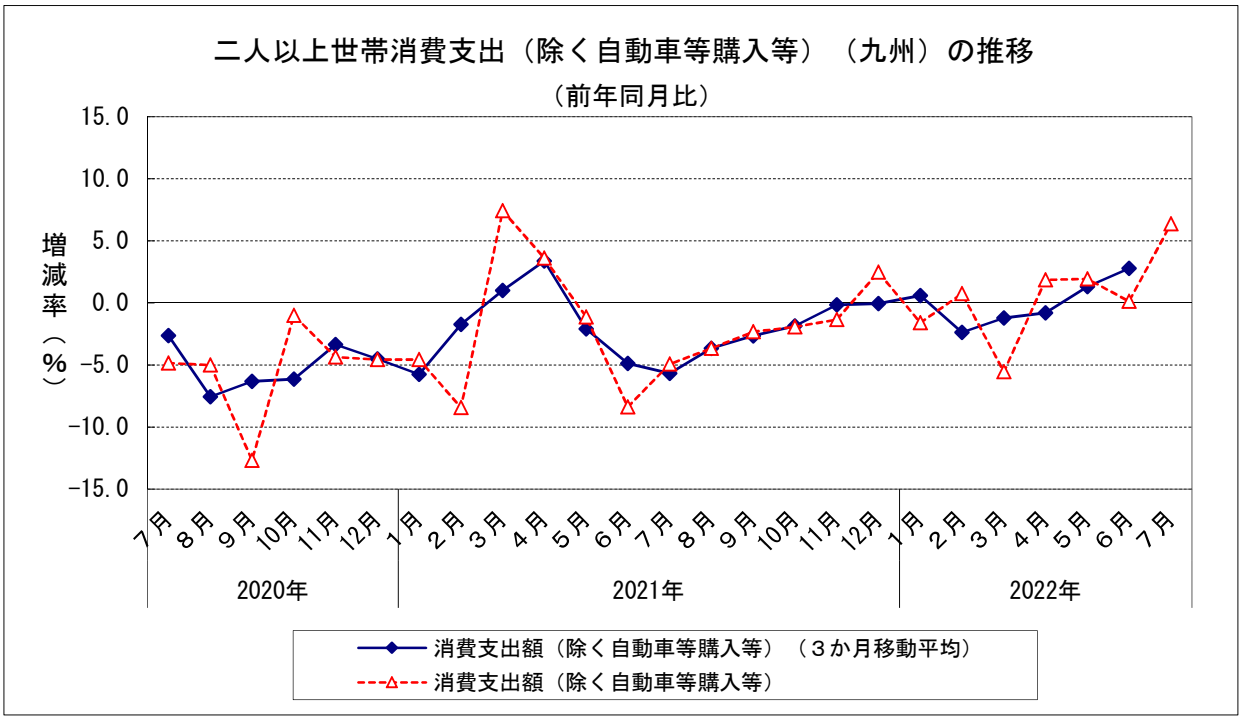

消　費

２　二人以上世帯サービス支出額（九州）（２０２２年６月）

（１）前年同月比：２か月連続のプラス（３か月移動平均）

		サービス支出				財支出	
			３か月移動平均前年同月比	うち教養娯楽サービス支出	３か月移動平均前年同月比		３か月移動平均前年同月比
２０２１年	７月	78,867	▲ 7.8	11,192	▲ 0.9	131,469	▲ 3.5
	８月	83,094	▲ 6.8	11,027	▲ 0.8	136,147	▲ 1.1
	９月	81,745	▲ 3.6	10,561	▲ 5.0	126,577	▲ 1.9
	10月	97,823	▲ 4.0	12,582	▲ 3.2	128,887	▲ 1.0
	11月	83,975	▲ 0.4	13,331	3.4	130,265	▲ 0.4
	12月	95,771	▲ 1.9	15,081	3.2	159,345	1.0
２０２２年	１月	80,145	▲ 0.1	11,335	1.3	135,597	1.2
	２月	79,499	▲ 5.0	10,515	▲ 2.7	125,071	▲ 0.8
	３月	88,546	▲ 3.8	10,822	▲ 0.7	145,613	0.1
	４月	95,967	▲ 2.3	12,797	8.4	136,235	0.4
	５月	87,027	2.9	11,867	18.1	137,841	2.3
	６月	86,408	8.6	12,834	19.9	131,698	1.9
	７月	90,877	・・・	11,775	・・・	134,096	・・・

資料出所:総務省「家計調査」

単位：円,％

※前表の消費支出額（除く自動車等購入等）（a-b）から「こづかい（使途不明）」と「交際費」を除いたものをサービス支出と財支出とに分類したものである。

※サービス支出……財（商品）の購入以外のサービスへの支出（例：外食、家賃、運賃、通信料、宿泊料、パック旅行費、月謝、放送受信料等、映画・演劇・スポーツ等入場料、スポーツクラブ会費、インターネット接続料、理美容サービス代など）

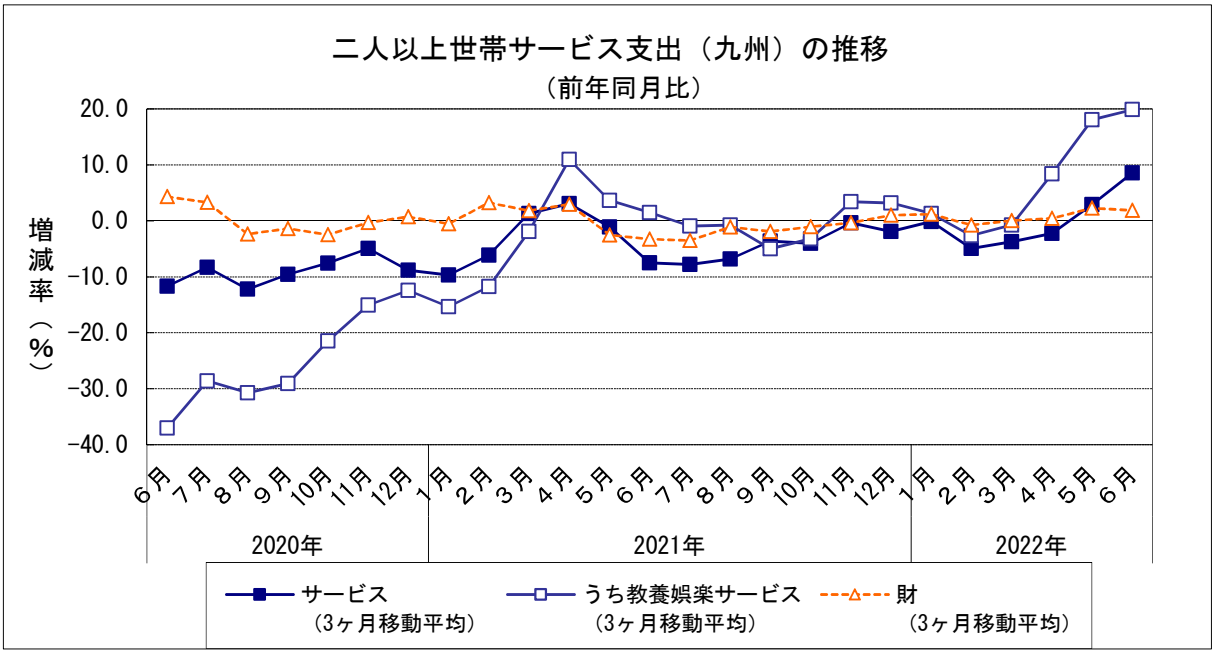

消　費

３　小売業販売額　（全国、九州・沖縄）　（２０２２年７月）
（１）前年同月比（全国）：５か月連続のプラス
（２）前年同月比（九州・沖縄）：５か月連続のプラス

		全国		九州・沖縄	
		販売額	前　年 同月比	販売額	前　年 同月比
２０２１年	７月	12,728	2.4	952	0.6
	８月	12,025	▲ 3.2	896	▲ 5.0
	９月	12,051	▲ 0.5	880	▲ 2.1
	10月	12,541	0.9	937	0.2
	11月	12,806	1.9	934	▲ 1.1
	12月	14,631	1.2	1,102	▲ 1.5
２０２２年	１月	12,238	1.1	893	1.0
	２月	11,523	▲ 0.9	826	▲ 0.1
	３月	13,588	0.7	986	1.9
	４月	12,572	3.1	918	2.4
	５月	12,401	3.7	919	3.5
	６月	12,489	1.5	914	2.4
	７月	13,036	2.4	981	3.1

資料出所：経済産業省「商業動態統計」
販売額単位：10億円

		全国	
		販売額	前　年 同月比
２０２０年	４～６月	34,223	▲ 9.3
	７～９月	36,956	▲ 4.5
	10～12月	39,450	2.1
２０２１年	１～３月	37,229	0.5
	４～６月	36,451	6.5
	７～９月	36,804	▲ 0.4
	10～12月	39,978	1.3
２０２２年	１～３月	37,349	0.3
	４～６月	37,462	2.8

	小売業販売額 （全国）	前年比 （全国）
２０１９年	145,047	0.1
２０２０年	146,457	▲3.2
２０２１年	150,462	1.9

※商業動態統計の見直しがあったことから、2020年２月以前の販売額及び前年（同期、同月）比増減率は、
ギャップを修正するリンク係数で処理した数値で計算している。

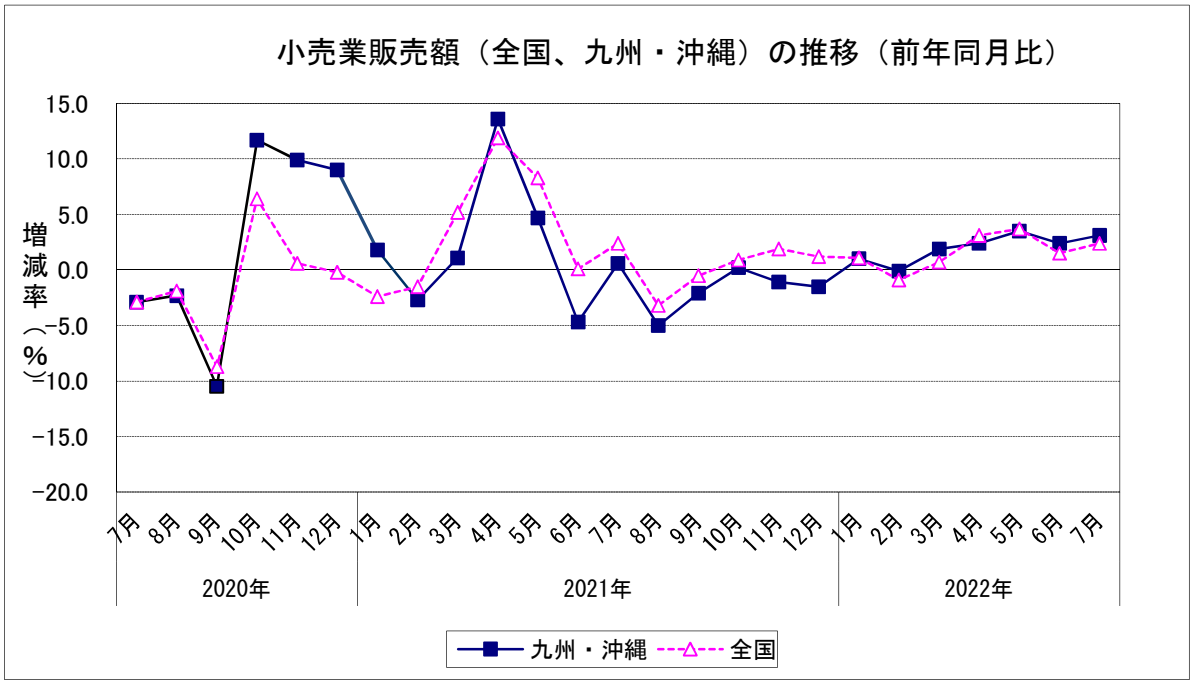

消　費

４　百貨店販売額（２０２２年８月）

（１）前年同月比(全店ベース)：１１か月連続のプラス

		百貨店販売額	前年同月比（全店）	前年同月比（既存店）
２０２１年	８月	14,902	▲ 13.2	▲ 9.3
	９月	16,605	▲ 2.1	▲ 2.1
	10月	21,979	5.9	5.9
	11月	24,686	6.3	6.3
	12月	33,330	12.1	12.1
２０２２年	１月	20,527	22.7	22.7
	２月	16,350	2.3	2.3
	３月	23,255	2.6	2.6
	４月	20,176	11.3	11.3
	５月	20,803	45.0	45.0
	６月	21,784	16.2	16.2
	７月	24,426	7.5	7.5
	８月	p 18,836	26.4	26.4

		百貨店販売額	前年同期比（全店）
２０２０年	７～９月	56,083	▲ 24.4
	10～12月	73,702	▲ 8.1
２０２１年	１～３月	55,399	▲ 10.0
	４～６月	51,220	63.5
	７～９月	54,226	▲ 3.3
	10～12月	79,995	8.5
２０２２年	１～３月	60,132	8.5
	４～６月	62,763	22.5

	百貨店販売額	前年比(全店)
２０１９年	302,945	▲ 3.8
２０２０年	222,654	▲ 26.5
２０２１年	240,840	8.2

資料出所：経済産業省「商業動態統計」
販売額単位：百万円　前年（同期,同月）比：％
※2020年以前の販売額が年間補正後の額である。
※既存店ベースの百貨店販売額の金額は公表されていない。

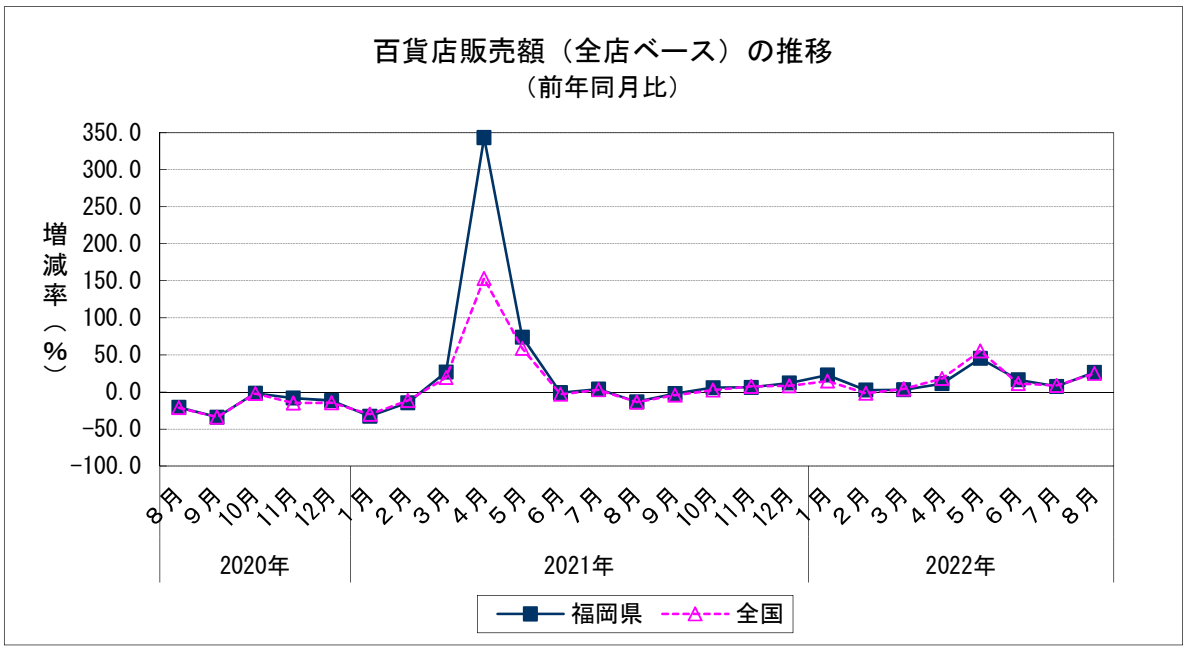

消　費

５　スーパー販売額（２０２２年８月）

（１）前年同月比（全店ベース）：２か月連続のプラス

		スーパー販売額	前年同月比（全店）	前年同月比（既存店）
２０２１年	８月	33,404	▲ 3.5	▲ 5.5
	９月	30,097	▲ 2.1	▲ 4.1
	10月	31,499	▲ 0.4	▲ 1.5
	11月	31,105	▲ 1.9	▲ 2.1
	12月	39,466	▲ 1.4	▲ 2.0
２０２２年	１月	32,220	0.5	▲ 0.2
	２月	28,493	1.1	1.0
	３月	31,143	0.6	0.2
	４月	30,803	0.9	1.0
	５月	32,182	1.0	0.7
	６月	31,251	▲ 0.5	▲ 0.7
	７月	34,309	2.6	2.0
	８月	p 33,625	0.7	0.2

		スーパー販売額	前年同期比（全店）
２０２０年	７～９月	98,978	0.1
	10～12月	103,346	3.4
２０２１年	１～３月	91,194	▲ 0.6
	４～６月	93,813	0.4
	７～９月	96,934	▲ 2.1
	10～12月	102,070	▲ 1.2
２０２２年	１～３月	91,856	0.7
	４～６月	94,236	0.5

	スーパー販売額	前年比（全店）
２０１９年	381,416	▲ 0.8
２０２０年	387,482	1.6
２０２１年	384,011	▲ 0.9

資料出所：経済産業省「商業動態統計」
販売額単位：百万円　前年（同期,同月）比：％
※2020年以前の販売額が年間補正後の額である。
※商業動態統計の見直しがあったことから、2020年２月以前の販売額及び前年（同期、同月）比増減率は、
　ギャップを修正するリンク係数で処理した数値で計算している。

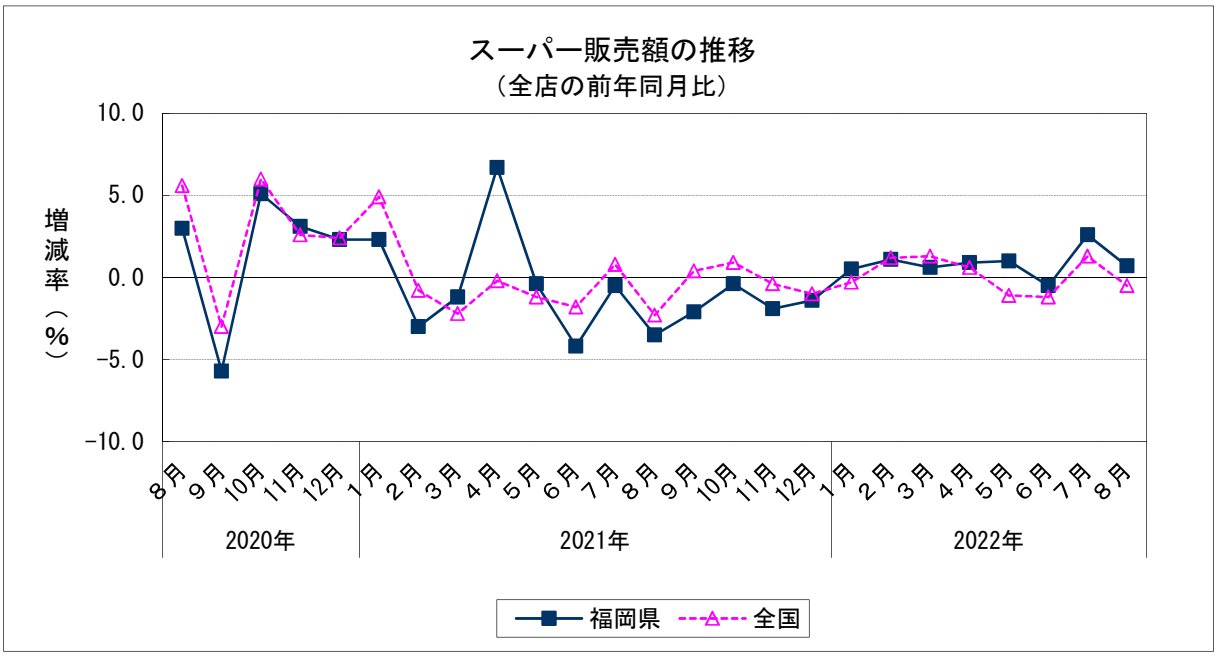

消　費

６　コンビニエンス・ストア及び専門量販店販売額（２０２２年８月）

（１）コンビニエンスストア前年同月比（全店ベース）：９か月連続のプラス
（２）家電大型専門店の前年同月比（全店ベース）：５か月連続のマイナス
（３）ドラッグストアの前年同月比（全店ベース）：３か月連続のプラス
（４）ホームセンターの前年同月比（全店ベース）：２か月連続のプラス

		コンビニエンス・ストア		家電大型専門店		ドラッグストア		ホームセンター	
		販売額（百万円）	前年同月比（全店）	販売額（百万円）	前年同月比（全店）	販売額（百万円）	前年同月比（全店）	販売額（百万円）	前年同月比（全店）
２０２１年	８月	42,482	▲ 1.1	13,166	▲ 18.9	24,136	▲ 8.3	9,482	▲ 18.1
	９月	42,165	1.1	12,902	4.9	23,318	▲ 7.4	9,882	▲ 16.7
	10月	42,620	3.8	11,786	▲ 1.2	23,322	▲ 5.3	10,146	▲ 4.1
	11月	40,799	▲ 3.6	12,273	▲ 11.8	21,908	▲ 7.3	9,763	▲ 5.7
	12月	45,226	2.1	15,454	▲ 11.6	24,907	▲ 7.2	10,874	▲ 9.2
２０２２年	１月	40,582	2.3	14,501	▲ 3.6	22,447	2.6	8,661	▲ 4.9
	２月	36,971	0.8	12,288	▲ 4.6	21,314	1.5	7,957	▲ 10.9
	３月	42,425	1.0	16,027	0.7	23,822	0.6	9,468	▲ 5.7
	４月	41,952	1.9	12,409	▲ 1.5	23,590	0.5	10,641	▲ 7.8
	５月	42,928	5.1	12,761	▲ 7.4	23,788	▲ 1.0	11,025	▲ 7.8
	６月	42,920	4.4	13,130	▲ 2.1	23,905	3.7	10,141	▲ 2.2
	７月	46,093	2.5	14,338	▲ 4.9	25,669	6.8	10,219	0.9
	８月	p 45,361	6.8	p 12,395	▲ 5.9	p 25,204	4.4	p 9,548	0.7

資料出所：経済産業省「商業動態統計」
販売額単位：百万円　前年同月比：％

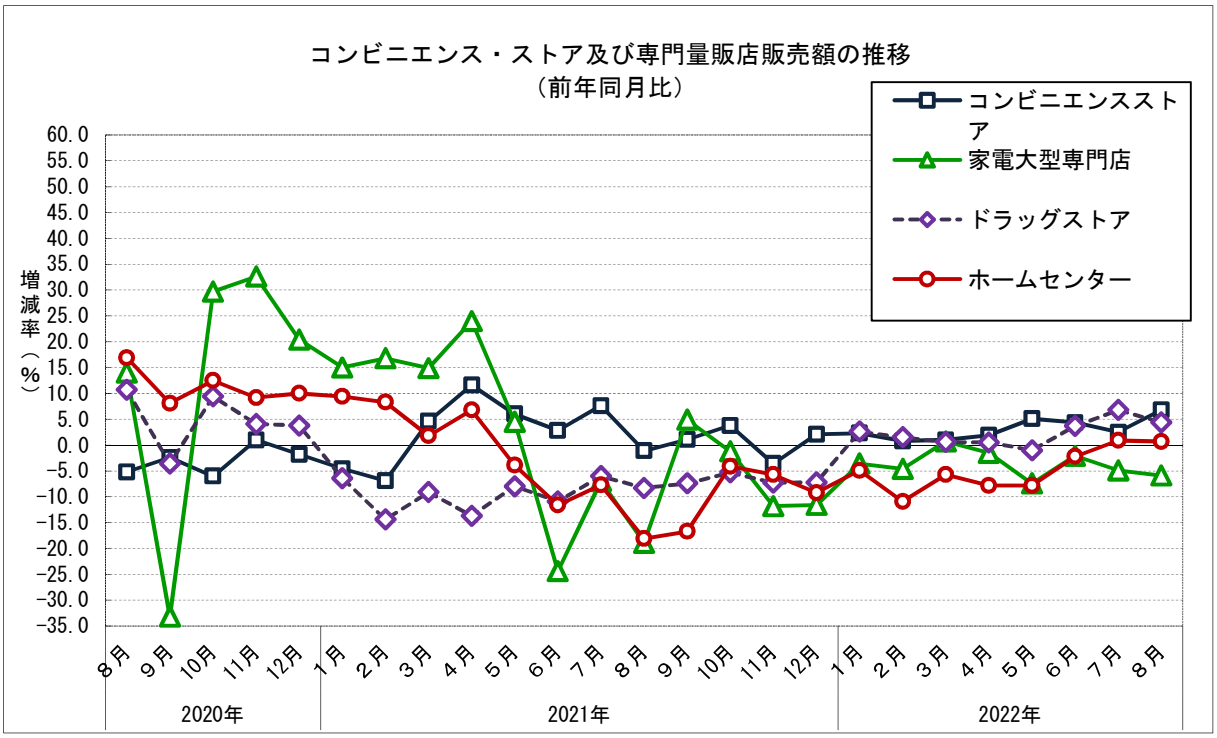

消　費

７　新車登録台数（２０２２年８月）（普通車，小型車，軽自動車）

（１）前年同月比：１４か月連続のマイナス

		新車登録台数	前年同月比
２０２１年	８月	11,250	▲ 4.5
	９月	10,709	▲ 34.1
	10月	9,602	▲ 32.7
	11月	11,990	▲ 13.8
	12月	12,348	▲ 11.3
２０２２年	１月	11,323	▲ 16.4
	２月	12,489	▲ 18.7
	３月	17,530	▲ 16.0
	４月	10,277	▲ 12.2
	５月	8,182	▲ 23.2
	６月	11,029	▲ 9.2
	７月	12,712	▲ 3.9
	８月	10,352	▲ 8.0

資料出所:福岡県自動車販売店協会、
福岡県軽自動車協会

		新車登録台数	前年同期比
２０２０年	４～６月	27,656	▲ 32.5
	７～９月	42,169	▲ 12.2
	10～12月	42,103	17.9
２０２１年	１～３月	49,773	6.3
	４～６月	34,506	24.8
	７～９月	35,193	▲ 16.5
	10～12月	33,940	▲ 19.4
２０２２年	１～３月	41,342	▲ 16.9
	４～６月	29,488	▲ 14.5

	新車登録台数	前年比
２０１９年	177,597	▲ 3.1
２０２０年	158,747	▲ 10.6
２０２１年	153,412	▲ 3.4

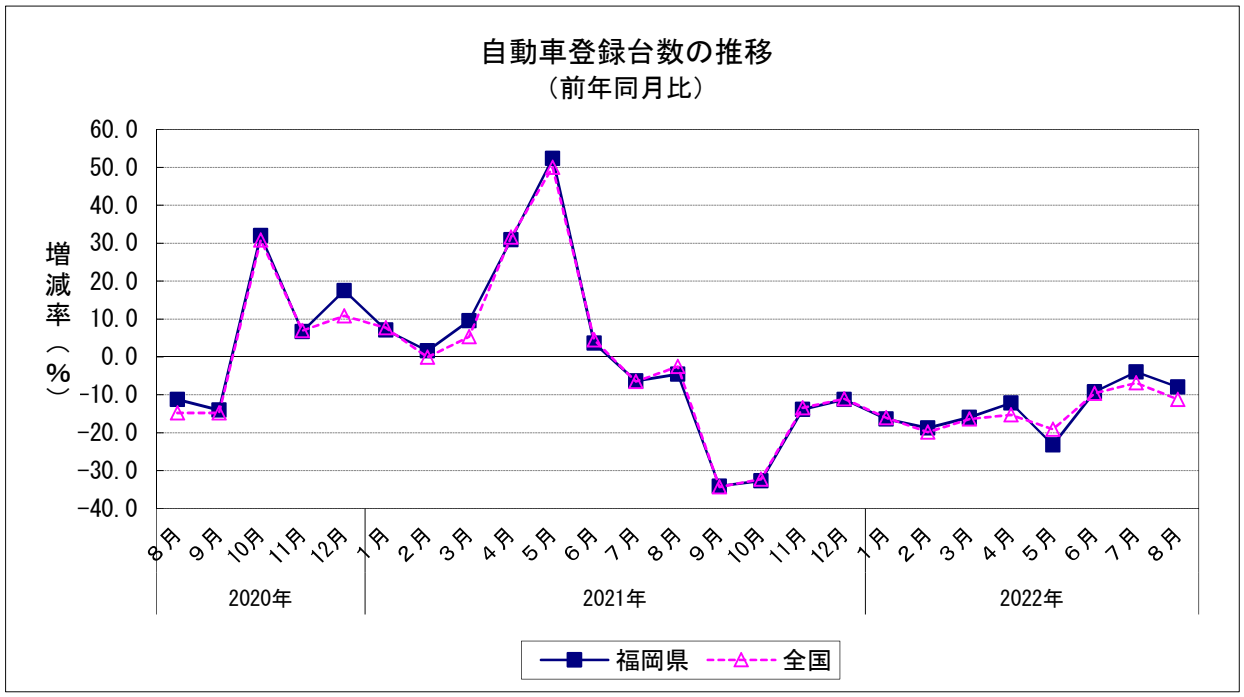

消　費

８　新車登録台数の内訳（２０２２年８月）

（１）前年同月比

普 通 車：１２か月連続のマイナス
小 型 車：　７か月連続のマイナス
軽自動車：　３か月ぶりのマイナス

		普通車	前年同月比	小型車	前年同月比	軽自動車	前年同月比
２０２１年	８月	4,378	5.7	3,144	▲ 2.0	3,728	▲ 16.0
	９月	4,660	▲ 25.3	2,449	▲ 43.1	3,600	▲ 36.9
	10月	3,651	▲ 35.3	2,461	▲ 34.7	3,490	▲ 28.2
	11月	4,810	▲ 15.6	3,273	▲ 1.3	3,907	▲ 20.3
	12月	5,219	▲ 9.4	3,346	▲ 5.9	3,783	▲ 17.8
２０２２年	１月	4,558	▲ 19.4	3,156	0.9	3,609	▲ 24.2
	２月	4,815	▲ 18.2	3,349	▲ 9.2	4,325	▲ 25.4
	３月	7,140	▲ 12.2	4,468	▲ 12.1	5,922	▲ 22.5
	４月	3,724	▲ 11.5	2,694	▲ 15.4	3,859	▲ 10.4
	５月	3,108	▲ 23.3	2,137	▲ 15.5	2,937	▲ 27.9
	６月	4,267	▲ 18.8	2,676	▲ 9.9	4,086	4.1
	７月	4,843	▲ 7.0	3,551	▲ 10.2	4,318	6.0
	８月	4,178	▲ 4.6	2,875	▲ 8.6	3,299	▲ 11.5

資料出所:福岡県自動車販売店協会、福岡県軽自動車協会

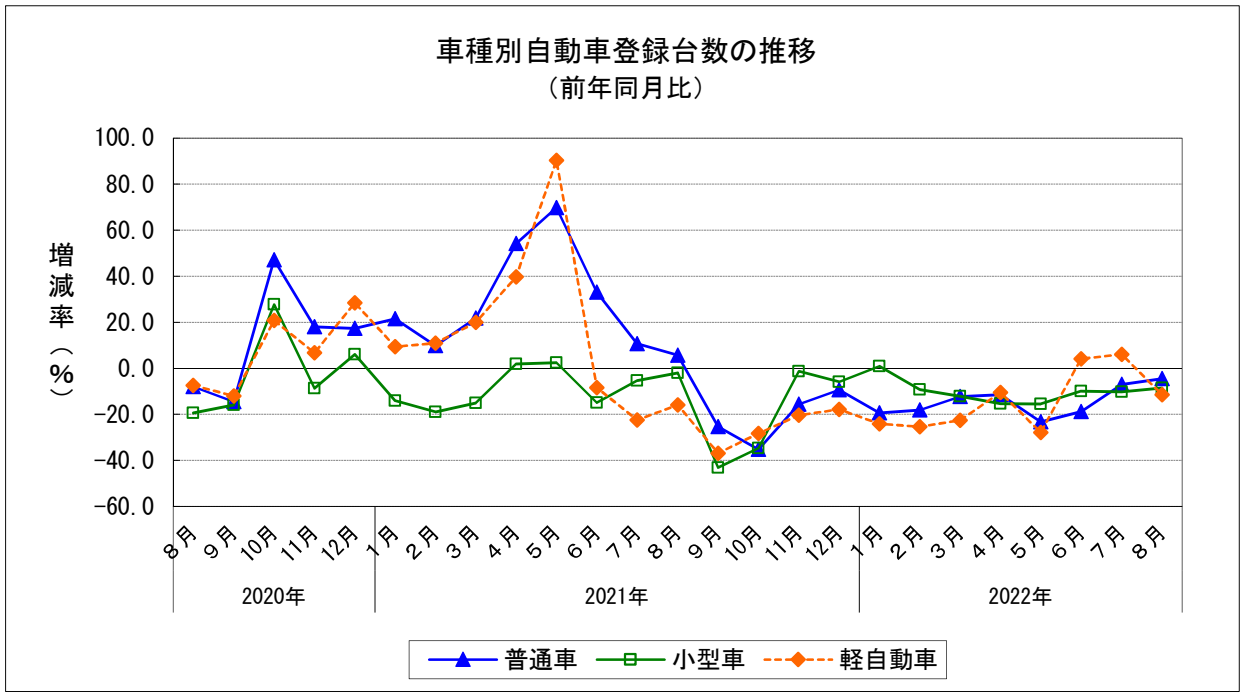

消　費

９　延べ宿泊者数（２０２２年７月）

（１）前年同月比（全体）：８か月連続のプラス

		延べ宿泊者数						稼働率	
		全体	前年同月比	日本人	前年同月比	外国人	前年同月比	全体	前年同月差
２０２１年	７月	884,530	27.6	876,300	27.1	8,230	121.8	36.8	7.8
	８月	760,870	10.5	755,390	10.4	5,480	23.1	31.2	4.5
	９月	638,470	▲ 21.1	629,490	▲ 21.8	8,980	109.8	29.0	▲ 5.4
	10月	989,620	▲ 4.3	970,210	▲ 5.6	19,410	239.9	42.7	1.3
	11月	1,167,780	▲ 2.9	1,159,000	▲ 2.8	8,780	▲ 11.3	49.6	0.4
	12月	1,326,330	29.3	1,318,550	29.7	7,780	▲ 13.3	52.9	10.3
２０２２年	１月	895,440	52.1	888,970	54.9	6,470	▲ 56.5	34.9	9.9
	２月	702,900	36.2	696,900	36.5	6,000	9.3	32.6	7.3
	３月	1,078,690	24.3	1,065,810	23.7	12,880	98.8	41.5	6.4
	４月	1,078,460	42.5	1,063,290	41.5	15,170	171.4	41.3	7.2
	５月	1,094,740	94.9	1,074,920	93.6	19,820	212.1	39.3	15.0
	６月	1,036,450	84.6	1,010,010	82.1	26,440	287.1	40.4	14.3
	７月	1,202,370	35.9	1,185,100	35.2	17,270	109.8	49.3	12.5

	延べ宿泊者数						稼働率	
	全体	前年比	日本人	前年比	外国人	前年比	全体	前年差
２０１９年	20,420,380	22.0	16,158,420	20.9	4,261,960	26.6	71.7	▲ 0.5
２０２０年	10,592,700	▲ 48.1	9,969,350	▲ 38.3	623,350	▲ 85.4	35.9	▲ 35.8
２０２１年	9,620,520	▲ 9.2	9,516,230	▲ 4.5	104,290	▲ 83.3	34.3	▲ 1.6

資料出所：観光庁「宿泊旅行統計調査」
延べ宿泊者数単位：人泊、前年同月比：％
使用可能な最新データを掲載しているが、遡及改訂する場合がある。

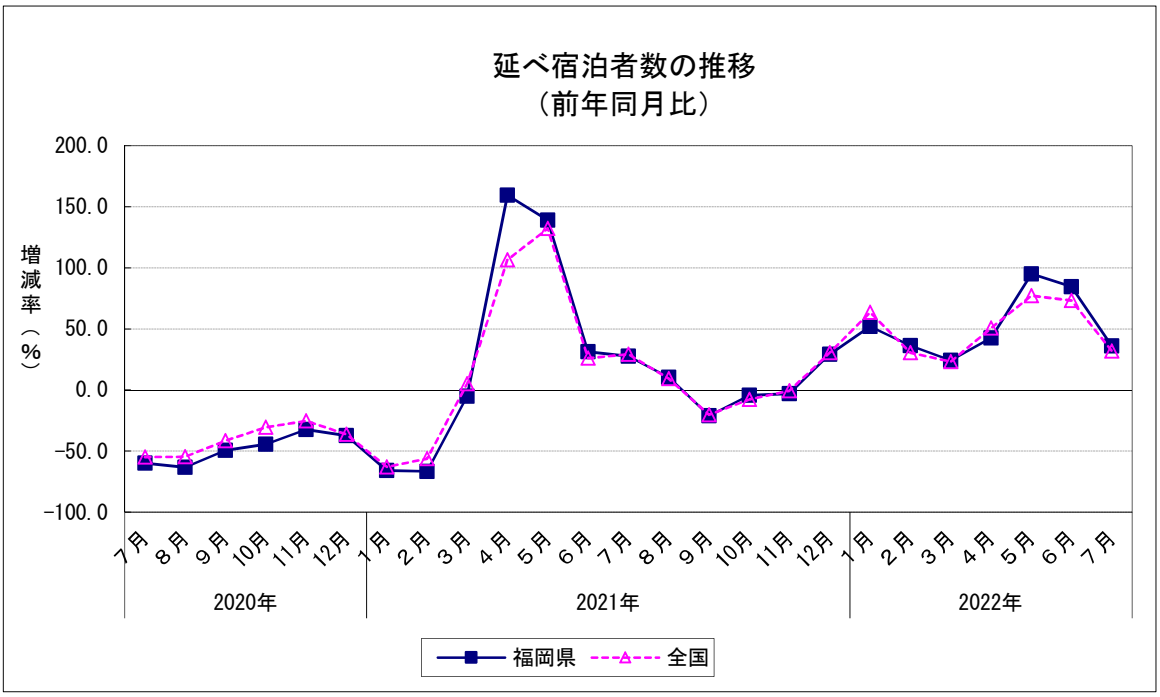

消　費

１０　インターネットを利用した支出状況（九州・沖縄）（２０２２年７月）

（１）前年同月比：２２か月連続のプラス

		支出額	前年同月比
２０２１年	７月	13,791	20.1
	８月	12,956	14.3
	９月	11,994	13.5
	10月	14,053	11.9
	11月	16,297	24.4
	12月	19,381	22.5
２０２２年	１月	14,056	24.6
	２月	12,919	16.8
	３月	15,467	10.4
	４月	14,314	16.7
	５月	16,181	34.2
	６月	15,702	21.6
	７月	17,614	27.7

		平均支出額	前年同期比
２０２０年	４～６月	11,362	7.5
	７～９月	11,128	▲ 0.0
	10～12月	13,827	25.8
２０２１年	１～３月	12,117	21.2
	４～６月	12,412	9.2
	７～９月	12,914	16.0
	10～12月	16,577	19.9
２０２２年	１～３月	14,147	16.8
	４～６月	15,399	24.1

	平均支出額	前年比
２０１９年	10,777	16.8
２０２０年	11,579	7.4
２０２１年	13,505	16.6
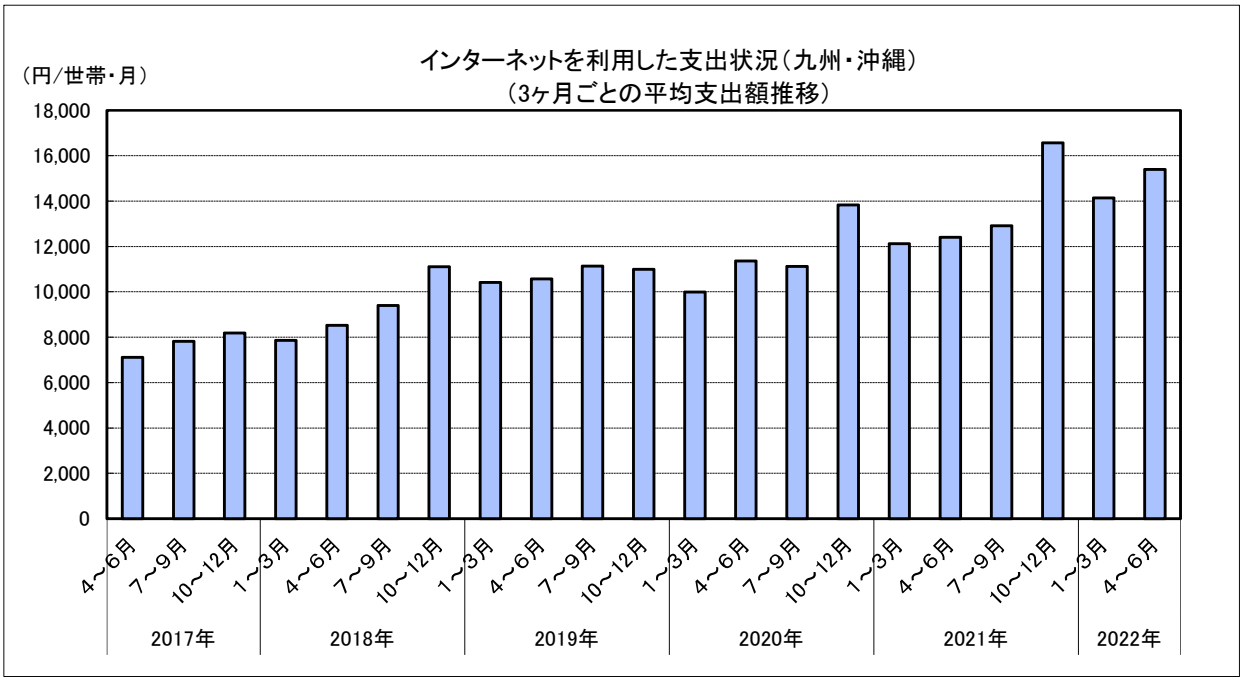
資料出所:総務省「家計消費状況調査」
支出額:1ヶ月・1世帯あたり支出額(二人以上世帯)
単位:円,%